

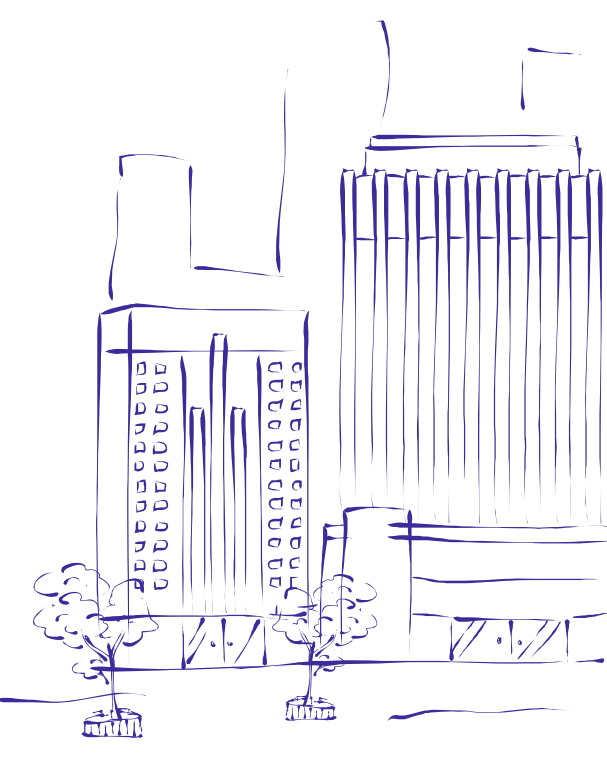

Górnośląsko-Zagłębiowska Metropolia

wybrane dane statystyczne za 2021 r.



<p>POWIERZCHNIA 2553 km²</p> <p>stanowi to:</p> <p>ŚŁĄSKIE 20,7% KRAJ 0,8%</p>	<p>LUDNOŚĆ 2,2 mln</p> <p>stanowi to:</p> <p>ŚŁĄSKIE 49,6% KRAJ 5,8%</p>	<p>GĘSTOŚĆ ZALUDNIENIA 865 OSÓB NA 1 KM²</p> <p>ŚŁĄSKIE 361 KRAJ 122</p>	<p>PRZYROST NATURALNY -7,55 NA 1000 LUDNOŚCI</p> <p>ŚŁĄSKIE -7,02 KRAJ -4,93</p>
<p>SALDO MIGRACJI NA POBYT STAŁY -1,41 NA 1000 LUDNOŚCI</p> <p>ŚŁĄSKIE -1,00 KRAJ +0,09</p>	<p>BEZROBOTNI 2,9 NA 100 OSÓB W WIEKU PRODUKCYJNYM</p> <p>ŚŁĄSKIE 2,9 KRAJ 4,0</p>	<p>TERENY ZIELONE^a 26,2 m² NA 1 MIESZKAŃCA</p> <p>ŚŁĄSKIE 20,2 m² KRAJ 16,2 m²</p> <p>parki, zieleńce i tereny zieleni osiedlowej</p>	<p>TURYSTYKA MIEJSCA NOCLEGOWE 6,31 NA 1000 LUDNOŚCI</p> <p>ŚŁĄSKIE 10,57 KRAJ 20,55</p>
<p>PRACUJĄCY^a 307 NA 1000 LUDNOŚCI</p> <p>ŚŁĄSKIE 275 KRAJ 252</p> <p>podmioty o liczbie pracujących 9 i więcej osób</p>	<p>MIESZKANIA 3,9 ODDANE DO UŻYTKOWANIA NA 1000 LUDNOŚCI</p> <p>ŚŁĄSKIE 3,8 KRAJ 6,1</p>	<p>ŚCIEŻKI ROWEROWE^a 2335,9 km NA 10 TYS. KM²</p> <p>ŚŁĄSKIE 968,9 km KRAJ 551,8 km</p>	<p>PODMIOTY W REJESTRZE REGON 120 NA 1000 LUDNOŚCI</p> <p>ŚŁĄSKIE 114 KRAJ 127</p>