

WSPÓLNOTA

Bogactwo samorządów

Ranking dochodów JST 2015



Budżety jak bomby z opóźnionym zapłonem

Rok 2014 przyniósł wzrost wydatków majątkowych, będących w samorządach znakomitym wskaźnikiem koniunktury finansowej. Ale już w 2015 r. inwestycje znacząco się zmniejszyły. Spadek był największy w miastach na prawach powiatu, przekroczył aż 10 proc. W zeszłym roku wzrosły za to dochody budżetowe – o około 2,5 proc. Jak te zmiany wpłynęły na poziom zamożności samorządów? Przedstawiamy coroczny ranking..

Autorzy: Paweł Swianiewicz, Julita Łukomska

BOGACTWO SAMORZĄDÓW

Jak co roku komentarz do rankingu zamożności samorządów wykazują nie tylko do omówienia jego wyników, ale także do poczynienia bardziej ogólnych obserwacji na temat trendów zmian najważniejszych wskaźników finansowych. Do niektórych z zasygnalizowanych wątków będę jeszcze wracał – w bardziej pogłębiony sposób – w kolejnych publikacjach we „Wspólnocie”.

Piszę ten materiał na kilka dni przed rozpoczęciem mistrzostw Europy w piłce nożnej. I kiedy patrzę na różne trendy odnoszące się do samorządowych finansów, na usta cisną mi się słowa znanej piosenki: „nic się nie stało, Polacy nic się nie stało...”. Nie licznym niezorientowanych informuję, że piosenka ta jest intonowana zazwyczaj w sytuacjach, kiedy jak najbardziej coś się właśnie stało. Najczęściej niedobrego. Przeważnie słyszymy ją po straconej bramce, albo po przegranym meczu. Jako formę podtrzymania na duchu czy zagrzewania do dalszego boju.

Skojarzenie jest dość odległe. Nie chcę przez to powiedzieć, że samorządy właśnie przegrały, albo że ktoś im znów strzelił gola (choć jak patrzę na minione lata, to kolejne rządy co i rusz wbijały włodarzom lokalnym jakieś bramki: a to zmianę stawek podatkowych, a to ulgi na dzieci – mające daleko idące skutki dla budżetów samorządowych, a to ograniczenia wysokości pobieranych opłat – za przedszkola, parkingowych itp., a to nowe obowiązki pociągające za sobą konieczność znacznych wydatków). Kiedy patrzymy na kolejne ilustracje tegorocznych wskaźników, to nie widać żadnej dramatycznej zmiany. Coś minimalnie wzrosło, coś spadło, ale zmiany są umiarkowane. Nic się nie stało...

Ale ten spokój wydaje się pozorny, a nawet zdradliwy (jeszcze jedno letnie skojarzenie, tym razem ze starą piosenką Jana Kaczmarka z niezapomnianego Studia 202: „Jeziora pozornie są takie cudowne...”. A co faktycznie – według autora słów piosenki – dzieje się pod wodą, nie śmiem nawet przytaczać w niniejszym tekście. Szczupak bandyta polujący na lina to jeden z najdelikatniejszych przykładów).

Ale po kolei. Rysunek 1. ilustruje zmiany wielkości dochodów samorządów

Rys. 1. Zmiany dochodów JST (ceny stałe, 2010 = 100)

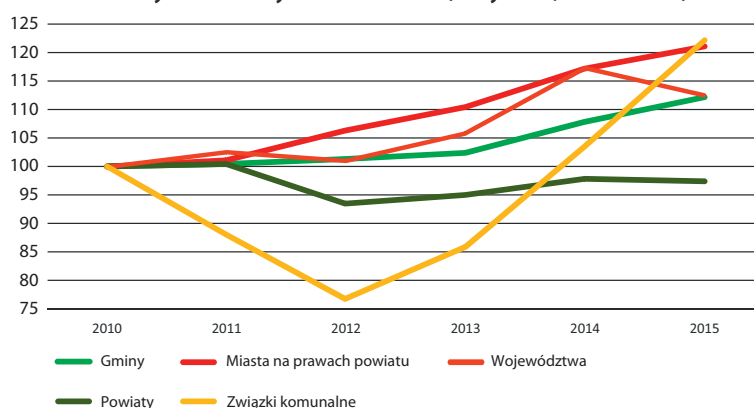

Rys. 2. Zmiany struktury dochodów samorządów gminnych (w proc.)

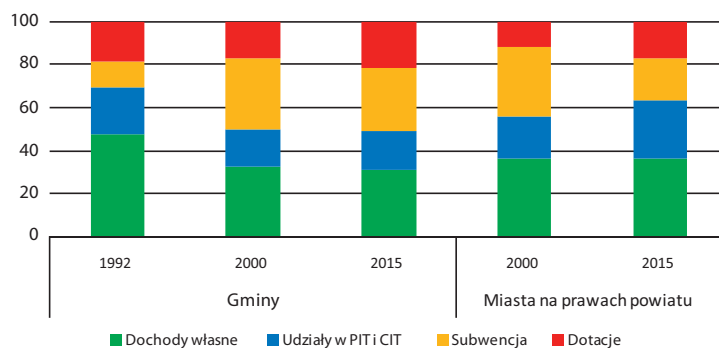

Rys. 3. Zmiany struktury dochodów samorządów powiatowych i wojewódzkich (w proc.)

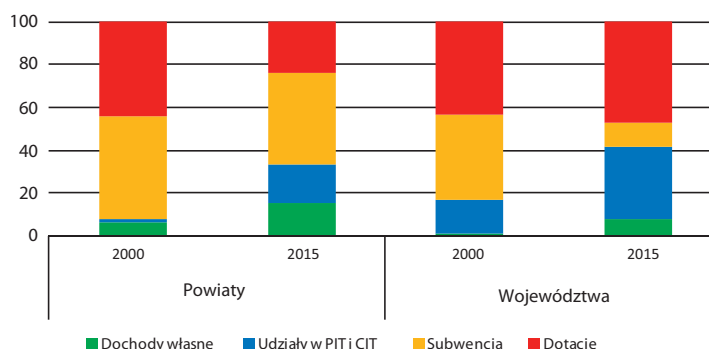

wych w bieżącej dekadzie. W 2015 roku, w porównaniu z rokiem poprzednim, dochody samorządowe wzrosły o około 2,5 proc. Nie jest to bardzo dużo, wzrost był nawet wolniejszy od zmiany PKB, ale dramatycznie to też nie wygląda. Najszybciej rosły dochody związków komunalnych (o ponad 15 proc.). To dobrze, od kilku lat widać wzrost wartości środków zaangażowanych we współpracę międzygminną, a brak umiejętności współpracy od dawna jest wskazywany jako

znacząca bariera rozwojowa nie tylko w odniesieniu do samorządów, ale w ogóle całego kraju. Wzrastały też dochody gmin (o 4 proc.) i miast na prawach powiatu (o prawie 3,5 proc.). Minimalnie (o niecałe 0,5 proc.) obniżyły się za to dochody powiatów, a nieco szybszy spadek (prawie 4 proc.) zaobserwowaliśmy w województwach. Spokój wydaje się jednak pozorny. Nie chodzi nawet o to, że niemal każdy samorządowiec umie wskazać nowe zadania, jakie pojawiły się do realizacji,

a przecież każde wymaga środków finansowych. Ważniejsze wydaje mi się, że dyskutowane są liczne zmiany prawne w systemie podatkowym. Nie wiadomo, jakie one przyjmą kształty, ale prawie żadna z tych zmian nie będzie dla finansów samorządowych obojętna. Zwiększenie kwoty wolnej od podatku PIT (słuszna idea, niezmiennianie tego progu od wielu lat jest formą ukrytej, pełzającej podwyżki opodatkowania dotyczącej każdego z nas) – w nieunikniony sposób zmniejszy udziały samorządowe w PIT. Podatek bankowy, podatek od sklepów wielkopowierzchniowych – oba odbiją się na wpływach z CIT, a zatem dotkną przede wszystkim budżety samorządów wojewódzkich.

Nie miejsce tu na dyskusję o sensowności nowych podatków. Nie czuję się zresztą specjalistą w tych dziedzinach. Przegląd systemu podatkowego i zmian jego struktury może być uzasadniona. Z naszego punktu widzenia ważne jest jednak, żeby dokonując tych zmian, nie zapominać o budżetach lokalnych i regionalnych. Nie słyszałem, by samorzady miały mieć jakiś udział w którymkolwiek z tych nowych źródeł dochodów publicznych, nie słysząc także o innych formach rekompensaty. Nie spodziewam się znaczącego spadku skali opodatkowania polskiej gospodarki w najbliższych latach. Prawdopodobne jest, że zmiany pójdą w przeciwnym kierunku. Tylko że istnieje niebezpieczeństwo, że zmiana struktury dochodów podatkowych uderzy w samorzady.

Kiedy patrzymy na ewolucję w perspektywie wieloletniej, nie napawa również wielkim optymizmem zmiana struktury dochodów samorządowych (rys. 2. i 3, patrz kol. 39). W gminach, miastach na prawach powiatu i województwach, widać wzrost udziału dotacji celowych. Odwrotna tendencja rysuje się w powiatach, ale akurat o słabości finansowej i wadliwej strukturze finansowania tego szczebla samorządu napisano już całe tomy.

Rok 2014 przyniósł wzrost wydatków majątkowych (będących w naszych samorządach znakomitą wskaźnikiem koniunktury finansowej) i wydawało się, że w kolejnych latach może być tylko lepiej. Miały się do tego przyczynić uruchamianie nareszcie niebagatelne środki finansowe z kolejnej perspektywy finansowej Unii Europejskiej.

Rys. 4. Wydatki majątkowe samorządów (w milionach PLN, ceny stałe z 2015)

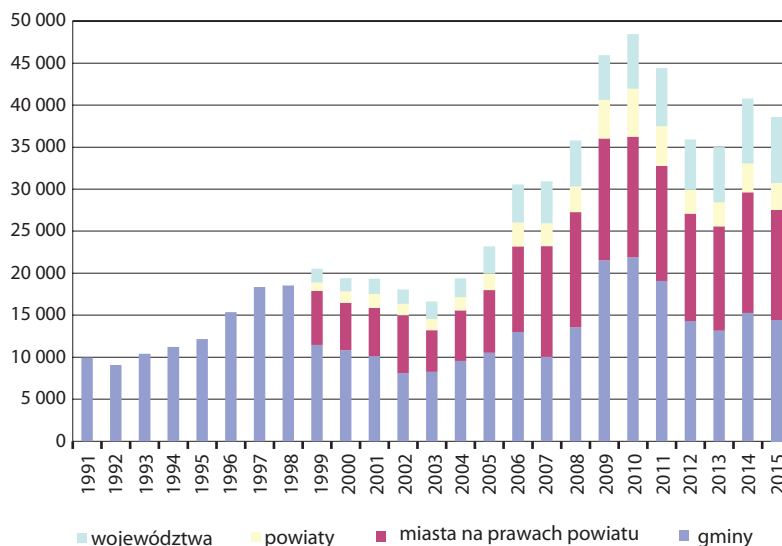

skiej. Ale rok 2015 przyniósł znaczące zmniejszenie inwestycji samorządowych (por. rys. 4.). Spadek ten był największy w miastach na prawach powiatu, bo przekroczył 10 proc. Jedyną kategorią samorządów, gdzie inwestycje rosły, to województwa, ale ten przyrost był ledwie zauważalny (poniżej 1 proc.).

Obraz ten jest spójny z danymi odnoszącymi się do wydatków finansowanych z funduszy unijnych (rys. 5.). W 2015 roku nastąpił tutaj znaczący spadek, wydatkowane środki z dotacji były najniższe od 2009 roku.

W zdecydowanej większości były to końcówki środków pochodzących z programów na lata 2007–2013, a nie z tych na lata 2014–2020. Wiele wskazuje, że w tym roku coś drgnie w tym zakresie. Jeśli się tak nie stanie, to opóźnienia będą coraz trudniejsze do odrobienia.

No dobrze, ale skoro fundusze unijne nie zaczęły jeszcze napływać, inwestycje samorządowe były nieco niższe, to może rok 2015 został wykorzystany na złapanie finansowego oddechu i zmniejszenie poziomu zadłużenia? Tak by później, kiedy będzie szansa na znaczące dotacje z RPO i innych programów operacyjnych, mieć większą zdolność kredytową pozwalającą na szybsze działanie? Faktycznie, poziom długu samorządowego w 2015 r. obniżył się w porównaniu z poprzednim rokiem (to już drugi taki przypa-

dek w ciągu ostatnich 5 lat, poprzednio dług spadł w 2012 roku), ale skala tej obniżki była minimalna – poniżej 1 proc. (por. rys. 6.). Cóż, liczyłem na więcej.

W sumie obraz finansów samorządowych w 2015 roku jest niejednoznaczny. Nie stało się nic strasznego, wskaźniki zmieniają się w niewielkim stopniu (choć nie widać też znaczącej ich poprawy). Ale pod budżetami gmin, powiatów i województw tyka kilka bomb z opóźnionym zapłonem. Nic się nie stało... na razie.

Metoda rankingu

Zastosowana metoda obliczania wskaźnika użytego w rankingu jest identyczna, jak rok temu. Tak jak w zeszłym roku pominięte zostały wpływy z dotacji celowych. Zwłaszcza w okresie intensywnego korzystania z funduszy unijnych dotacje mają chwilowy, ale bardzo silny wpływ na wielkość dochodów. Wpływ wielkiej dotacji inwestycyjnej potrafi wywindować samorząd bardzo wysoko w rankingu. Jest to awans chwilowy (incydentalny) i niemający związku z trwałym wzrostem zamożności budżetu. Wydaje się więc, że uwzględnienie tylko dochodów własnych i otrzymywanych subwencji lepiej oddaje hasło naszego rankingu (zamożność).

Tak jak w ubiegłych latach wpływające do budżetu dochody zostały skorygowane na dwa sposoby. Po pierwsze,

BOGACTWO SAMORZĄDÓW

odjeliśmy składki przekazywane przez samorządy w związku z subwencją równoważącą (regionalną w przypadku województw) – tak zwany w środowiskach samorządowych podatek janosikowy.

Po drugie, do faktycznie zebranych dochodów dodaliśmy skutki zmniejszenia stawek, ulg i zwolnień w podatkach lokalnych (chodzi o to, by porównywać faktyczną zamożność, a nie skutki podejmowanych w gminach autonomicznych decyzji odnoszących się do polityki fiskalnej). Ta poprawka odnosi się wyłącznie do samorządów gminnych, bo powiaty i województwa nie podejmują żadnych decyzji odnoszących się do podatków.

Skorygowane w ten sposób dochody podzieliliśmy przez liczbę ludności każdej jednostki samorządowej.

Wyniki rankingu

Ranking najzamożniejszych samorządów to jedno najstabilniejszych zestawień przygotowywanych przez mnie do „Wspólnoty”. Warszawa, Sopot, Polkowice, Kleszczów wygrywają w swoich kategoriach od samego początku (czyli od 2001 roku). Także na dalszych miejscach zmiany nie są wielkie.

Jeśli chodzi o gminy, to najczęściej zawsze działa się w grupie małych miast. W 15 edycjach rankingu aż 8 razy wygrywała Krynica Morska, ale wśród zwycięzców pojawiały się też inne gminy (co ciekawe, bardzo często położone nad morzem albo w jego pobliżu): dwukrotnie Kalisz Pomorski, dwukrotnie Nowe Warpno, a także Łeba, Łęknica, Szczawno-Zdrój.

W zeszłym roku pisaliśmy o intensywnych skokach w rankingu miasta Nowe Warpno. Do czołówki awansowało ono około 2008 roku, w 2013 było nawet liderem, ale potem w 2014 spadło aż na 580. miejsce, a w tym roku znalazło się w połowie stawki. Spektakularny spadek w 2014 roku nie był wynikiem błędu w naszych obliczeniach. Bardzo wysoka pozycja Nowego Warpna we wcześniejszych latach wynikała z otrzymywanych od Urzędu Morskiego wysokich wpłat z tytułu zaległego podatku od nieruchomości. Ostatnia wpłata z tego tytułu wpłynęła w roku 2013. Ale sam ten fakt nie tłumaczyłby jeszcze tak katastrofalnego spadku. Wynikał on z dokonanej w 2014 roku bardzo wysokiej wpłaty

Rys. 5. Fundusze UE w wydatkach samorządowych (bez środków na współfinansowanie) (mln złotych)

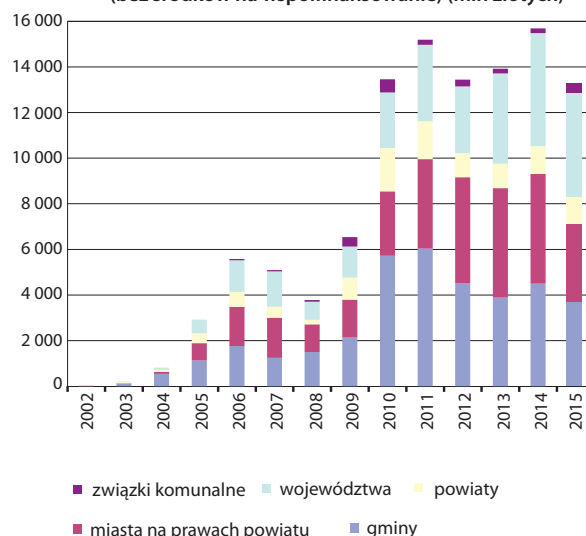

Rys. 6. Dług samorządowy (w mln złotych, ceny stałe z 2015)

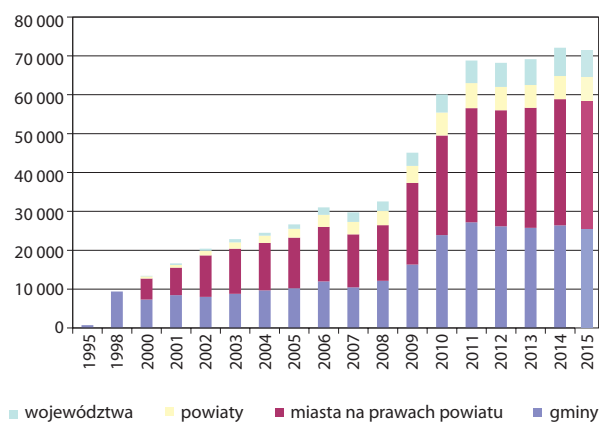

na rzecz subwencji równoważącej (janosikowego), która jak wiadomo obliczana jest na podstawie bazy dochodowej sprzed dwóch lat, a zatem jeszcze z czasów prosperity gminy. Obliczany przez nas wskaźnik zamożności spadł w efekcie z 18 914 zł na jednego mieszkańca w 2013 do zaledwie 172 zł w 2014 roku. Podobny proces obserwowaliśmy w gminie Stepnica (która od 2014 zmieniła swój status z gminy wiejskiej na miejsko-wiejską), ale tu zmiana jest dużo łagodniejsza – z 6207 zł w 2013 roku do 1993 zł w 2014 roku.

W tym roku również tutaj obserwujemy najbardziej spektakularną zmianę. Żiębice (woj. dolnośląskie), które jeszcze dwa lata temu znajdowały

się w ogonie rankingu, w 2014 roku znalazły się na miejscu 268. (mniej więcej połowa stawki), w tym roku awansowały na miejsce 11. Przyczyna jest częściowo statystyczna, choć wynika z realnych zmian zachodzących w gminie. Trzeba pamiętać, że w naszym algorytmie do dochodów gmin doliczamy skutki udzielonych ulg, zwolnień i umorzeń podatków lokalnych. W 2015 roku zadeklarowana wartość skutków obniżki stawek w Żiębicach była zbliżona do wielkości budżetu. Okazuje się, że gmina zwolniła od podatku od nieruchomości budynki i budowle związane z odprowadzaniem ścieków. Są to nowe obiekty o bardzo dużej wartości, wybudowane przy współudziale funduszy UE. Gdyby nie udzielono takiego zwolnienia, mieszkańcom gminy groziłaby bardzo znaczna podwyżka ceny odprowadzanych ścieków. Można się zastanawiać, czy ten jednostkowy przypadek nie wskazuje na błąd w metodzie ustalania wyników rankingu. No cóż, przy konstruowaniu jednego wskaźnika zawsze trzeba posłużyć się jakimiś uproszczeniami. Ale nie wydaje się, by był to błąd. Przypadek ten wskazuje natomiast na nie zawsze zauważane konsekwencje prowadzenia inwestycji prowadzących do wytworzenia majątku o bardzo znacznej (w skali gminy) wartości.

Wśród województw po siedmiu latach przerwy na pierwsze miejsce powróciło Mazowsze, w poprzednich latach spychane w dół rankingu przez oparty na danych historycznych system płatności janosikowego. Zmniejszona kwota płatności w powiązaniu z uspokojeniem cyklu koniunkturalnego pomogła w ponownym zajęciu pozycji lidera.

Wśród powiatów od kilku lat na pierwszych dwóch pozycjach zmieniają się człuchowski (woj. pomorskie) i przysuski (mazowieckie). Rzut oka na mapę gospodarczą Polski pozwala się domyślić, że o pozycji tej tylko w pewnym stopniu decydują dochody własne czy też udziały w PIT. Pozycja finansowa powiatów jest wciąż silnie zależna od systemu transferów. ■

**Paweł Swianiewicz jest profesorem nauk ekonomicznych, kierownikiem Zakładu Rozwoju i Polityki Lokalnej na Wydziale Geografii i Studiów Regionalnych Uniwersytetu Warszawskiego. Julita Łukomska jest adiunktem w tym samym zakładzie.*

2005	2006	2007	2008	2009	2010	2011	2012	2013	2014	2015	Województwo	Zamożność per capita 2015 (w zł)
1	1	1	5	15	13	2	4	8	4	1	mazowieckie	298,79
2	5	3	3	10	9	1	1	1	9	2	dolnośląskie	228,22
11	8	11	8	11	3	4	3	4	3	3	podkarpackie	223,70
4	2	2	6	1	1	3	2	2	1	4	lubuskie	216,71
8	7	4	4	7	2	9	11	6	5	5	warmińsko-mazurskie	215,56
5	6	14	16	16	15	10	13	15	15	6	śląskie	215,15
10	14	13	11	12	7	7	5	7	6	7	kujawsko-pomorskie	213,25
9	9	6	10	2	6	8	9	11	2	8	zachodniopomorskie	210,88
13	11	5	9	5	4	11	12	3	8	9	podlaskie	209,10
7	10	9	14	6	14	14	15	13	12	10	wielkopolskie	207,33
6	4	7	7	8	12	5	6	10	7	11	pomorskie	203,53
3	3	8	1	3	8	13	10	5	13	12	opolskie	198,35
15	12	10	2	4	10	12	8	14	11	13	świętokrzyskie	195,68
16	16	16	15	9	11	15	14	12	14	14	łódzkie	193,21
14	13	12	12	13	5	6	7	9	10	15	lubelskie	192,48
12	15	15	13	14	16	16	16	16	16	16	małopolskie	183,88

2001	2002	2003	2004	2005	2006	2007	2008	2009	2010	2011	2012	2013	2014	2015	Miasto	Zamożność per capita 2015 (w zł)
1	1	1	1	1	1	1	1	1	1	1	1	1	1	1	Warszawa	6763,83
3	4	3	4	2	2	3	3	2	2	2	2	2	3	2	Wrocław	4958,57
5	2	2	2	3	4	8	7	5	3	3	6	5	7	3	Katowice	4746,75
2	3	4	5	4	3	2	4	7	4	6	7	4	6	4	Opole	4735,84
11	9	7	7	9	9	10	10	12	12	12	10	9	9	5	Olsztyn	4724,31
15	14	9	9	8	7	6	6	3	5	4	4	3	5	6	Kraków	4670,80
8	11	10	3	6	6	7	8	10	6	5	5	6	4	7	Gdańsk	4629,49
9	6	5	6	5	8	4	2	4	7	7	3	7	8	8	Poznań	4574,24
10	13	16	17	16	18	18	17	18	18	17	16	14	14	9	Szczecin	4322,99
4	7	6	8	7	5	9	5	11	10	9	9	10	10	10	Rzeszów	4288,29
12	12	12	14	13	11	13	9	6	8	8	8	11	12	11	Kielce	4191,59
14	15	13	11	14	13	14	13	13	16	13	12	8	15	12	Łódź	4121,89
17	17	18	16	15	17	16	15	8	11	11	11	12	2	13	Białystok	4034,23
13	10	14	10	12	12	11	11	14	13	14	14	13	11	14	Toruń	3960,01
16	16	15	15	18	16	17	18	16	14	15	15	15	13	15	Lublin	3944,88
7	8	11	12	11	10	5	12	9	9	10	13	16	16	16	Zielona Góra	3916,21
18	18	17	18	17	15	15	14	17	15	16	17	18	17	17	Bydgoszcz	3761,36
6	5	8	13	10	14	12	16	15	17	18	18	17	18	18	Gorzów Wlkp	3542,76

MIASTA NA PRAWACH POWIATU

2001	2002	2003	2004	2005	2006	2007	2008	2009	2010	2011	2012	2013	2014	2015	Miasto	Zamożność per capita 2015 (w zł)
1	1	1	1	1	1	1	1	1	1	1	1	1	1	1	Sopot	6616,02
8	3	4	2	2	3	4	3	3	2	2	2	3	4	2	Płock	5169,52
11	7	6	6	9	13	9	14	16	8	10	7	6	5	3	Gliwice	5125,97
9	12	13	7	11	5	3	12	8	5	4	3	5	6	4	Konin	4533,07
19	10	14	16	15	7	17	15	14	13	7	6	8	9	5	Ostrołęka	4518,91
2	4	5	4	4	4	7	4	5	4	5	4	4	8	6	Krosno	4487,90
21	19		29	27	27	33	27	27	11	20	9	13	3	7	Siedlce	4457,24
		3	5	7	14	19	13	20	3	8	12	2	2	8	Dąbrowa Górnicza	4445,97
15	5	2	3	3	2	2	2	4	6	3	5	12	7	9	Świnoujście	4385,44
		12	22	18	16	24	19	9	14	9	8	7	10	10	Tarnów	4261,79
			41	14	12	6	16	25	7	15	17	16	14	11	Gdynia	4249,12
		20	13	10	8	8	8	28	12	12	13	14	11	12	Rybnik	4120,76
4	2	8	10	5	9	14	9	7	10	6	11	11	12	13	Nowy Sącz	4107,77
			15	22	24	26	20	10	18	19	22	20	17	14	Bielsko Biała	4084,80
			30	33	29	18	6	6	9	11	19	21	15	15	Tychy	4083,52
5	9	15	14	6	6	13	17	13	17	14	10	17	20	16	Słupsk	4042,16
	18		20	13	20	22	18	22	23	24	16	10	13	17	Włocławek	4028,92
20	15		31	30	25	25	28	19	22	18	20	15	16	18	Piotrków Trybunalski	3985,13
13	11	7	18	19	15	15	10	11	20	13	14	18	18	19	Zamość	3971,82
			39	31	31	35	43	36	31	40	42	31	24	20	Częstochowa	3920,00
												39	39	21	Wałbrzych	3880,28
7	6	10	9	17	23	21	22	15	24	21	21	23	19	22	Przemyśl	3854,26
			28	36	36	30	30	33	35	34	33	29	26	23	Chorzów	3841,58
12	8	9	17	12	10	16	11	12	15	16	15	22	23	24	Leszno	3829,95
24	13		24	25	22	27	33	30	30	32	28	27	30	25	Legnica	3805,71
			36	35	38	36	24	32	19	28	29	25	25	26	Jaworzno	3781,98
	17		26	21	28	28	21	26	21	25	24	9	27	27	Kalisz	3749,95
		17	12	8	18	23	29	17	29	27	23	24	21	28	Suwałki	3715,92
	20	11	11	28	26	10	5	18	32	30	26	26	22	29	Grudziądz	3673,45
			37	34	34	34	25	23	26	22	31	28	28	30	Radom	3639,89
			35	16	32	29	38	35	27	29	36	33	32	31	Koszalin	3638,60
			32	37	33	39	26	34	37	31	25	37	38	32	Biała Podlaska	3557,71
			27	29	17	32	34	24	28	23	27	36	29	33	Łomża	3549,31
	14	16	23	20	19	20	31	21	36	41	43	43	41	34	Elbląg	3538,60
			33	41	35	37	42	37	33	33	35	32	34	35	Skierniewice	3501,36
	16		25	24	37	38	35	2	39	43	38	38	35	36	Zabrze	3491,48
			46	46	45	31	7	41	41	26	18	40	40	37	Żory	3482,93
		18	19	23	21	11	23	31	25	36	41	34	31	38	Jelenia Góra	3463,88
			40	42	30	43	32	42	34	35	32	19	33	39	Tarnobrzeg	3461,96
			34	39	39	5	44	44	42	42	39	44	43	40	Mysłowice	3445,57
			8	26	11	12	37	39	38	38	30	41	36	41	Ruda Śląska	3433,07
		19	21	32	40	40	41	38	40	37	37	35	37	42	Chełm	3419,36
			44	40	43	44	39	29	16	17	34	30	47	43	Jastrzębie Zdr	3360,23
			43	45	46	41	45	45	45	45	45	46	45	44	Sosnowiec	3290,84
			38	43	42	45	36	40	46	39	40	42	42	45	Bytom	3240,29
			42	38	41	42	40	43	43	44	44	45	44	46	Siemianowice Śl.	3042,04
			45	44	47	47	47	46	44	46	46	47	46	47	Piekary Śląskie	2997,00
			47	47	44	46	46	47	47	47	47	48	48	48	Świętochłowice	2776,04

2001	2002	2003	2004	2005	2006	2007	2008	2009	2010	2011	2012	2013	2014	2015	Powiat	Województwo	Zamożność per capita 2015 (w zł)
26	20	27	11	6	6	8	12	2	1	1	1	2	2	1	człuchowski	pomorskie	1294,86
			32	32	29	34	27	59	2	2	2	1	1	2	przysuski	mazowieckie	1253,69
			58	57	57	50	17	45	8	6	5	8	6	3	świdwiński	zachodniopomorskie	1045,44
			67	66	68	65	42	41	9	10	4	4	5	4	mogileński	kujawsko-pomorskie	1021,38
1	1	2	4	5	8	5	3	19	23	16	6	11	7	5	milicki	dolnośląskie	964,95
	4	4	2	1	1	1	4	1	11	13	12	12	17	6	węgorzewski	warmińsko-mazurskie	964,64
17	8	6	10	2	3	3	11	7	3	5	3	6	8	7	olecki	warmińsko-mazurskie	959,25
			81	16	13	12	25	27	7	7	8	3	4	8	lidzbarski	warmińsko-mazurskie	958,98
			99	64	45	72	60	71	5	9	7	10	9	9	kołobrzesci	zachodniopomorskie	948,49
	18	36	34	24	38	21	26	36	4	17	14	13	10	10	malborski	pomorskie	948,47
39	25	13	16	21	40	55	52	74	63	70	47	9	3	11	pleszewski	wielkopolskie	934,14
			75	105	35	140	76	80	57	67	41	26	18	12	wołowski	dolnośląskie	918,09
			50	38	43	44	65	91	15	23	11	17	13	13	głogowski	dolnośląskie	912,20
19	29	11	8	25	23	9	6	4	56	30	24	18	14	14	opatowski	świętokrzyskie	904,52
		28	23	39	41	61	48	28	6	12	10	19	23	15	szczecinecki	zachodniopomorskie	896,37
48	22	33	41	8	7	7	23	26	96	68	59	40	15	16	pułtusi	mazowieckie	894,86
38	28		35	60	42	28	29	32	20	20	19	15	11	17	giżycki	warmińsko-mazurskie	894,81
			43	49	47	59	39	55	32	3	18	28	26	18	sępoleński	kujawsko-pomorskie	893,85
14	5	7	6	15	2	2	8	3	18	24	17	23	21	19	bieszczadzki	podkarpackie	893,53
			105	116	129	53	91	95	36	34	23	27	32	20	krotoszyński	wielkopolskie	876,69
32	24	21	7	22	20	26	56	63	113	104	48	59	25	21	głubczycki	opolskie	873,48
			74	56	78	29	33	33	13	18	13	14	16	22	skarżyski	świętokrzyskie	872,94
			113	86	54	58	68	75	34	32	31	29	19	23	ostródzki	warmińsko-mazurskie	869,18
			89	83	92	92	82	23	51	22	56	24	12	24	drawski	zachodniopomorskie	862,35
9	12	9	12	17	22	13	24	53	29	41	26	22	31	25	międzychodzki	wielkopolskie	862,27
			66	78	76	127	104	72	25	21	16	20	34	26	radziejowski	kujawsko-pomorskie	861,97
			85	34	51	69	31	60	30	43	54	34	30	27	tczewski	pomorskie	859,00
		24	28	29	66	25	28	43	46	65	28	25	24	28	lipski	mazowieckie	857,19
11	11	10	18	13	9	42	30	24	19	25	20	21	27	29	włodawski	lubelskie	856,73
			205	171	169	186	158	139	14	33	22	75	37	30	bełchatowski	łódzkie	855,07
15	23	29	33	12	21	15	37	18	33	38	43	35	46	31	ełcki	warmińsko-mazurskie	854,27
			106	130	73	91	114	58	24	28	29	32	36	32	bartoszycki	warmińsko-mazurskie	852,16
			108	75	131	113	118	100	43	35	30	37	48	33	chojnicki	pomorskie	852,02
			87	90	36	75	53	48	37	59	68	49	29	34	nowodworski	pomorskie	845,59
23	21	30	17	27	25	20	21	8	16	36	21	30	28	35	gryficki	zachodniopomorskie	840,31
18	15	12	22	23	28	35	43	40	39	39	36	52	59	36	ząbkowicki	dolnośląskie	836,00
			100	101	62	86	70	82	52	44	33	16	20	37	jarosławski	podkarpackie	833,37
			71	65	65	63	71	54	21	26	35	41	49	38	braniewski	warmińsko-mazurskie	830,95
			143	73	85	84	120	167	64	63	51	31	42	39	wągrowiecki	wielkopolskie	830,11
			60	26	48	32	18	29	10	14	15	38	38	40	nidzicki	warmińsko-mazurskie	827,59
			119	123	69	46	55	138	41	27	27	55	50	41	policki	zachodniopomorskie	824,07
		39	55	91	18	81	77	62	44	46	62	53	47	42	kazimierski	świętokrzyskie	823,68
21	38	26	21	40	60	54	61	68	47	47	78	73	69	43	łęborski	pomorskie	823,20
		23	26	19	33	24	13	13	17	19	45	51	57	44	buski	świętokrzyskie	821,79
		37	30	37	39	19	46	17	49	53	9	7	33	45	miechowski	małopolskie	816,65
			82	48	88	70	92	121	67	48	42	39	41	46	piłski	wielkopolskie	815,92
			80	115	161	136	126	145	100	66	55	50	40	47	łęczycki	łódzkie	812,84
			48	43	24	36	35	61	48	52	44	46	52	48	lubliniecki	śląskie	811,20

POWIATY

2001	2002	2003	2004	2005	2006	2007	2008	2009	2010	2011	2012	2013	2014	2015	Powiat	Województwo	Zamożność per capita 2015 (w zł)
4	7	1	1	14	12	10	5	5	50	54	52	45	43	49	lubaczowski	podkarpackie	808,64
			165	129	123	37	20	25	92	71	77	58	22	50	namysłowski	opolskie	806,99
			142	142	162	95	125	47	104	100	74	57	54	51	zduńskowolski	łódzkie	806,67
			83	80	80	57	59	108	77	64	63	44	39	52	gostyński	mazowieckie	806,49
		22	47	62	86	52	72	34	70	56	57	62	45	53	ślupecki	wielkopolskie	805,88
			102	137	59	96	135	67	40	29	46	69	70	54	sztumski	pomorskie	805,66
			125	114	105	118	84	115	128	92	71	64	58	55	wyszkowski	mazowieckie	804,64
			72	59	64	79	95	56	28	31	91	60	61	56	bytowski	pomorskie	804,07
			109	117	141	109	75	76	72	58	61	54	60	57	ostrowiecki	świętokrzyskie	801,42
			154	100	119	166	162	131	109	112	86	93	71	58	śremski	wielkopolskie	798,50
44	34	31	31	45	63	71	51	73	60	49	25	42	65	59	ostrzeszowski	wielkopolskie	796,97
			52	70	117	100	102	92	54	60	65	63	67	60	kłodzki	dolnośląskie	796,30
		40	56	54	72	30	62	99	76	81	72	36	51	61	kutnowski	łódzkie	795,75
			95	125	157	87	105	125	80	73	87	87	88	62	pyrzycki	zachodniopomorskie	794,26
			150	79	142	104	85	70	69	116	66	48	87	63	zambrowski	podlaskie	793,86
			54	36	34	43	14	89	31	42	37	61	64	64	rawski	łódzkie	791,92
			146	96	145	152	151	124	90	8	67	66	62	65	iławski	warmińsko-mazurskie	790,91
			53	50	87	131	161	152	111	91	88	65	53	66	żarski	lubuskie	790,57
			78	74	75	64	97	83	74	62	73	88	82	67	kościerski	pomorskie	789,80
			70	147	113	82	93	31	27	37	40	43	35	68	piski	warmińsko-mazurskie	789,30
			187	204	208	165	166	127	135	75	64	71	73	69	rypiński	kujawsko-pomorskie	788,39
29	30	38	39	11	16	14	19	37	12	11	39	56	63	70	tucholski	kujawsko-pomorskie	787,32
			42	4	5	18	32	11	42	45	50	102	55	71	przasnyski	mazowieckie	787,06
			84	68	31	125	108	49	106	97	94	33	66	72	łosicki	mazowieckie	785,69
			152	124	182	175	179	189	114	89	80	81	86	73	starogardzki	pomorskie	780,30
			92	89	99	40	74	88	68	51	32	47	56	74	strzebiński	dolnośląskie	777,56
			62	109	152	142	172	158	55	122	79	5	78	75	kluczborski	opolskie	777,18
		34	57	41	70	47	44	10	45	72	84	67	84	76	mragowski	warmińsko-mazurskie	777,08
			36	35	19	39	63	112	140	107	137	91	83	77	krasnostawski	lubelskie	776,59
			103	131	148	132	136	142	91	85	83	70	74	78	ciechanowski	mazowieckie	776,59
			46	61	49	48	94	136	95	50	34	72	68	79	tarnogórski	śląskie	775,15
			226	193	197	153	143	160	75	40	60	76	77	80	puławski	lubelskie	775,12
			44	10	50	90	81	15	78	79	69	83	89	81	sulęciński	lubuskie	767,36
7	9	8	5	20	14	31	66	44	26	4	70	78	102	82	świebodziński	lubuskie	764,09
8	3	3	3	31	32	4	1	46	35	55	81	68	80	83	białogardzki	zachodniopomorskie	763,99
			45	85	101	124	110	143	120	128	102	107	79	84	goleniowski	zachodniopomorskie	761,21
			129	112	140	162	112	78	71	57	76	74	75	85	choszczeński	zachodniopomorskie	761,05
			64	53	84	102	128	155	148	115	90	99	72	86	chodzieski	wielkopolskie	758,45
		35	59	138	90	159	191	120	87	74	103	106	101	87	elbląski	warmińsko-mazurskie	750,80
			149	180	139	169	176	223	142	137	115	118	94	88	zgorzelecki	dolnośląskie	749,73
			198	174	206	184	189	101	112	118	107	123	111	89	konecki	świętokrzyskie	746,57
			242	231	215	193	173	141	62	80	82	84	85	90	nakielski	kujawsko-pomorskie	745,36
			76	72	111	89	38	104	119	84	101	98	44	91	garwoliński	mazowieckie	743,62
			68	58	120	45	100	86	66	69	75	94	108	92	myśliborski	zachodniopomorskie	738,94
			160	175	134	145	103	137	81	95	99	101	93	93	sierpecki	mazowieckie	738,72
			178	196	205	190	170	157	108	111	125	110	105	94	węgrowski	mazowieckie	737,66
			183	169	93	134	145	149	115	117	118	131	95	95	płoński	mazowieckie	737,62
			197	228	227	223	194	185	193	212	195	115	100	96	golubsko-dobrzyński	kujawsko-pomorskie	737,42

2001	2002	2003	2004	2005	2006	2007	2008	2009	2010	2011	2012	2013	2014	2015	Powiat	Województwo	Zamożność per capita 2015 (w zł)
			131	92	91	119	124	122	84	102	93	108	96	97	wolsztyński	wielkopolskie	735,75
			96	76	58	41	87	51	85	105	112	128	125	98	leżajski	podkarpackie	735,35
	16	14	20	18	27	38	40	102	99	133	98	103	104	99	czarnkowsko-trzecieński	wielkopolskie	735,28
			51	99	98	80	16	94	175	178	192	193	217	100	jaworski	dolnośląskie	735,03
			104	121	116	120	177	50	141	143	121	125	112	101	wysokomazowiecki	podlaskie	733,62
			120	88	95	137	107	150	130	129	100	77	91	102	sieradzki	łódzkie	733,40
			145	160	166	160	141	153	127	152	136	134	141	103	żniński	kujawsko-pomorskie	733,01
			176	162	202	146	188	173	143	125	132	146	136	104	wieluński	łódzkie	732,78
		25	13	9	30	27	36	42	88	93	185	189	183	105	koszaliński	zachodniopomorskie	731,98
			136	126	218	208	9	114	137	130	96	104	106	106	stargardzki	zachodniopomorskie	730,07
			190	189	102	139	131	191	161	146	143	129	130	107	jarociński	wielkopolskie	728,49
			98	127	112	94	113	52	105	110	108	82	110	108	augustowski	podlaskie	726,81
			107	93	67	101	67	126	149	155	127	148	109	109	łobeski	zachodniopomorskie	725,65
			232	206	195	189	234	262	208	182	164	141	126	110	wodzisławski	śląskie	725,55
			77	30	37	16	15	30	38	103	114	119	114	111	szczywieński	warmińsko-mazurskie	724,96
			219	146	201	213	174	245	187	191	147	85	132	112	otwocki	mazowieckie	724,06
22	13	17	38	33	26	33	57	69	22	15	38	80	90	113	kętrzyński	warmińsko-mazurskie	723,53
			163	143	151	176	153	151	121	98	97	138	98	114	turecki	wielkopolskie	723,34
16	27	18	19	46	56	93	123	39	89	96	92	86	99	115	kwidzyński	pomorskie	723,00
			243	185	114	68	88	202	107	108	138	116	97	116	warszawski zachodni	mazowieckie	722,47
			175	165	214	259	237	216	241	244	246	246	244	117	zielonogórski	lubuskie	722,39
			132	97	128	99	99	144	188	177	191	166	92	118	pińczowski	świętokrzyskie	722,39
			156	155	177	179	133	113	65	76	58	96	81	119	inowrocławski	kujawsko-pomorskie	721,34
			244	216	155	121	119	179	167	131	120	112	117	120	grójecki	mazowieckie	715,14
			114	128	53	77	64	84	125	139	149	136	124	121	makowski	mazowieckie	714,42
			116	107	74	66	90	140	144	114	113	117	122	122	oświęcimski	małopolskie	714,29
13	19	32	24	42	44	23	45	96	73	109	116	105	107	123	lwówecki	dolnośląskie	714,01
			110	95	118	130	147	196	122	90	95	95	119	124	gnieźnieński	wielkopolskie	712,48
			40	82	100	67	106	81	134	123	134	124	120	125	chełmiński	kujawsko-pomorskie	712,30
			212	190	193	198	167	182	190	186	158	160	153	126	strzelecki	opolskie	709,33
6	17	20	9	63	108	88	10	57	86	121	117	89	128	127	raciborski	śląskie	709,15
			170	163	194	226	202	220	181	189	167	152	138	128	kraśnicki	lubelskie	707,27
			158	183	186	227	221	214	147	144	135	137	135	129	złotowski	wielkopolskie	706,85
			115	144	132	126	89	119	103	124	53	109	145	130	sandomierski	świętokrzyskie	706,00
			241	217	244	180	217	209	172	141	176	157	155	131	brodnicki	kujawsko-pomorskie	705,25
			135	148	138	110	78	106	132	77	126	111	116	132	żuromiński	mazowieckie	703,02
			49	28	11	103	96	65	157	176	165	151	152	133	międzyrzeczki	lubuskie	702,12
5	35	15	101	118	137	74	132	93	154	161	155	163	168	134	starachowicki	świętokrzyskie	701,03
			122	119	77	112	80	66	98	99	109	113	131	135	gorlicki	małopolskie	700,80
			93	55	106	215	265	16	206	136	131	92	137	136	ślubicki	lubuskie	699,66
			153	159	126	83	130	118	150	134	128	144	163	137	mielecki	podkarpackie	699,06
			172	198	230	216	138	129	82	106	106	90	115	138	grajewski	podlaskie	698,55
		16	14	84	15	17	22	90	53	140	139	133	151	139	kamieński	zachodniopomorskie	698,49
			94	81	160	11	83	159	123	145	166	139	142	140	złotoryjski	dolnośląskie	697,40
			79	52	52	78	41	21	94	78	49	79	76	141	górowski	dolnośląskie	696,23
			201	164	165	133	160	135	129	82	122	130	140	142	limanowski	małopolskie	695,88
			124	111	110	114	129	133	145	149	130	142	143	143	gostyński	wielkopolskie	693,56
			148	152	176	185	101	181	136	126	111	143	157	144	suski	małopolskie	693,33

POWIATY

2001	2002	2003	2004	2005	2006	2007	2008	2009	2010	2011	2012	2013	2014	2015	Powiat	Województwo	Zamożność per capita 2015 (w zł)
			195	176	188	174	224	242	176	160	141	140	148	145	ostrowski	wielkopolskie	692,96
			37	113	115	157	204	183	200	164	168	120	139	146	biłgorajski	lubelskie	691,20
			126	103	61	22	54	154	198	231	244	199	134	147	piaseczyński	mazowieckie	690,94
			188	201	179	188	137	201	212	215	201	209	218	148	zawierciański	śląskie	690,63
			196	200	82	194	154	132	118	127	104	97	123	149	sochaczewski	mazowieckie	689,15
			199	71	149	218	180	222	211	94	198	185	103	150	olsztyński	warmińsko-mazurskie	687,58
			177	182	183	206	228	193	152	159	110	162	177	151	prudnicki	opolskie	687,47
			231	219	228	224	186	232	180	198	188	186	174	152	olkuski	małopolskie	687,10
			168	210	196	202	171	217	83	61	187	211	179	153	kozienicki	mazowieckie	686,33
			207	214	233	245	184	169	126	174	159	156	144	154	bocheński	małopolskie	686,10
			91	184	178	192	150	226	185	175	171	147	167	155	wrzesiński	wielkopolskie	684,95
			174	224	191	173	198	162	194	187	156	176	160	156	włoszczowski	świętokrzyskie	684,80
			69	51	124	105	115	117	101	162	178	179	181	157	bielski	podlaskie	684,70
			171	225	236	229	222	163	156	190	173	181	173	158	działdowski	warmińsko-mazurskie	684,18
			193	194	167	116	144	111	59	138	129	135	159	159	jasielski	podkarpackie	684,15
			139	178	180	117	152	197	164	150	151	191	192	160	ślawieński	zachodniopomorskie	683,36
			185	145	154	135	79	38	93	88	123	149	129	161	ropczycko-sędziszowski	podkarpackie	683,30
			217	213	211	209	193	218	174	172	153	180	166	162	mławski	mazowieckie	683,08
			127	106	127	108	159	174	160	154	170	161	171	163	świdnicki	dolnośląskie	682,50
			204	191	171	172	182	177	133	167	162	127	133	164	stalowowlowski	podkarpackie	681,32
			203	203	209	187	178	35	163	142	89	126	150	165	tomaszowski	łódzkie	680,91
			97	132	121	60	73	9	102	120	150	122	149	166	goldapski	warmińsko-mazurskie	680,42
			164	154	107	122	208	204	183	179	177	170	169	167	łukowski	lubelskie	680,28
			254	243	252	252	181	98	131	132	119	171	197	168	walecki	zachodniopomorskie	679,48
			155	166	55	128	183	175	117	113	142	132	158	169	rycki	lubelskie	679,36
	31	19	29	3	4	6	34	14	61	119	124	100	154	170	leski	podkarpackie	678,63
			191	188	204	232	175	176	179	185	174	178	172	171	łowicki	łódzkie	677,46
			261	253	265	275	269	199	182	181	196	182	178	172	lipnowski	kujawsko-pomorskie	676,46
			117	136	71	115	7	12	124	183	175	164	184	173	radomszczański	łódzkie	674,96
			233	227	219	217	232	229	166	166	180	174	165	174	żywiecki	śląskie	674,13
			137	157	164	182	142	130	177	184	182	187	162	175	jędrzejowski	świętokrzyskie	670,65
			228	218	229	196	200	200	209	207	152	202	189	176	kędzierzyńsko-kozielski	opolskie	668,90
			112	140	159	144	149	146	58	83	105	121	121	177	lubański	dolnośląskie	668,38
			192	199	185	150	111	85	199	192	186	200	195	178	strzyżowski	podkarpackie	668,20
			248	237	241	201	243	252	196	153	194	194	188	179	kartuski	pomorskie	666,44
			246	267	267	254	218	188	159	200	210	203	190	180	szymbarkowski	mazowieckie	666,09
			264	220	235	237	261	233	197	209	205	204	191	181	świecki	kujawsko-pomorskie	666,07
			134	104	97	73	50	107	116	148	183	169	176	182	krośnieński	lubuskie	665,99
			162	94	144	170	134	105	201	165	140	145	127	183	siemiatycki	podlaskie	665,86
			63	47	94	107	140	116	153	170	157	114	201	184	wschowski	lubuskie	665,50
			111	108	109	85	86	103	155	147	144	150	156	185	oleśnicki	dolnośląskie	665,39
			180	192	223	191	207	228	139	173	160	165	164	186	oleski	opolskie	663,83
			118	102	192	197	195	225	234	251	247	205	209	187	janowski	lubelskie	662,60
			184	177	199	154	146	207	158	163	161	168	170	188	kolski	wielkopolskie	661,78
			238	230	275	263	257	203	173	197	202	177	175	189	moniecki	podlaskie	661,09
			138	120	147	76	127	164	207	199	209	201	200	190	cieszyński	śląskie	660,89
			179	179	175	147	192	186	192	188	193	198	185	191	nyski	opolskie	659,61
			144	7	10	171	139	79	168	168	163	158	146	192	wąbrzeski	kujawsko-pomorskie	659,02

2001	2002	2003	2004	2005	2006	2007	2008	2009	2010	2011	2012	2013	2014	2015	Powiat	Województwo	Zamożność per capita 2015 (w zł)
			206	122	103	155	2	263	240	223	190	167	147	193	łęczyński	lubelskie	657,59
			169	202	220	183	156	170	146	169	133	183	180	194	dzierżoniowski	dolnośląskie	654,60
			15	87	89	49	49	109	254	239	229	215	186	195	legnicki	dolnośląskie	653,30
			237	172	226	244	211	258	210	204	207	218	161	196	kępiński	wielkopolskie	652,21
			202	205	189	177	225	260	184	171	189	195	199	197	miński	mazowieckie	651,74
			61	208	143	123	47	22	249	225	233	225	236	198	poddębicki	łódzkie	649,98
			227	168	104	228	236	77	162	151	200	190	187	199	sokólski	podlaskie	648,70
			225	241	240	235	231	213	214	210	225	184	118	200	trzebnicki	dolnośląskie	645,70
			90	98	156	181	185	165	151	156	172	188	193	201	strzelecko-drezdenecki	lubuskie	645,24
			128	151	122	106	69	20	97	101	148	154	205	202	tatrzański	małopolskie	644,56
			73	110	136	138	116	110	79	135	145	153	182	203	brzeski	opolskie	644,50
			147	209	232	207	212	210	205	203	234	229	215	204	aleksandrowski	kujawsko-pomorskie	644,37
			216	134	198	168	215	208	216	226	181	197	196	205	łaski	łódzkie	640,88
			215	226	250	260	245	212	171	208	211	219	220	206	hrubieszowski	lubelskie	639,91
			240	238	245	212	270	276	224	218	154	192	210	207	nowotomyski	wielkopolskie	639,03
			239	250	222	253	248	234	220	233	235	222	213	208	bolesławiecki	dolnośląskie	636,59
			25	67	96	51	58	87	165	196	184	206	221	209	jeleniogórski	dolnośląskie	636,56
			123	221	83	199	157	194	244	227	220	172	231	210	brzeziński	łódzkie	635,38
			140	135	125	148	169	166	138	87	146	155	202	211	nowosolski	lubuskie	634,62
			186	150	200	164	163	161	202	195	208	217	212	212	rawicki	wielkopolskie	633,81
			130	141	190	220	214	168	246	247	248	241	229	213	kamiennogórski	dolnośląskie	631,18
			141	181	130	167	223	178	169	158	179	196	194	214	tomaszowski	lubelskie	629,70
			161	133	150	149	164	156	191	211	197	159	203	215	wieruszowski	łódzkie	629,21
			220	222	207	246	121	255	253	252	241	233	214	216	białobrzeński	mazowieckie	629,21
			194	139	79	62	168	6	170	157	169	173	204	217	sanocki	podkarpackie	626,79
			151	170	133	98	199	205	228	217	215	210	216	218	hajnowski	podlaskie	626,60
			182	161	237	250	219	123	178	193	203	208	207	219	żagański	lubuskie	625,21
			223	215	168	195	250	198	257	234	206	212	211	220	świdnicki	lubelskie	624,71
			234	232	221	234	238	248	227	213	213	228	232	221	wadowicki	małopolskie	623,52
			258	245	242	238	251	211	186	194	204	207	224	222	myślenicki	małopolskie	621,40
			278	275	253	271	283	281	276	283	271	274	267	223	nowodworski	mazowieckie	620,75
			249	244	238	255	233	243	243	238	245	239	226	224	oławski	dolnośląskie	619,70
			159	153	146	178	229	251	225	240	240	231	219	225	szamotulski	wielkopolskie	619,34
			266	251	243	225	259	253	247	222	243	232	206	226	kościański	wielkopolskie	618,76
			88	186	81	129	196	97	189	180	217	236	234	227	staszowski	świętokrzyskie	618,03
			255	266	272	257	148	224	232	230	228	238	208	228	nowotarski	małopolskie	617,09
3	6	5	27	44	17	56	98	241	204	236	232	175	235	229	grodziski	mazowieckie	613,53
			173	223	216	161	190	187	203	206	219	223	230	230	dębicki	podkarpackie	612,23
			267	279	271	258	266	283	237	241	221	235	225	231	radzyński	lubelskie	611,01
			289	300	292	294	290	306	226	216	199	234	198	232	bieruńsko-łędziński	śląskie	609,07
			252	242	239	236	155	171	195	205	212	224	223	233	brzozowski	podkarpackie	607,23
			262	240	264	262	264	259	221	229	226	226	228	234	lubartowski	lubelskie	606,00
			214	229	224	203	197	237	213	202	214	214	222	235	ostrowski	mazowieckie	605,26
			157	149	153	97	117	206	217	221	222	213	233	236	sokołowski	mazowieckie	602,70
			235	207	187	222	201	247	231	214	242	240	242	237	mikołowski	śląskie	602,09
			236	248	246	158	235	278	262	235	238	250	239	238	żyrardowski	mazowieckie	600,53
			257	270	282	233	240	172	245	232	227	221	227	239	opoczyński	łódzkie	599,81
			208	197	248	239	239	244	235	242	254	255	248	240	obornicki	wielkopolskie	595,16

POWIATY

2001	2002	2003	2004	2005	2006	2007	2008	2009	2010	2011	2012	2013	2014	2015	Powiat	Województwo	Zamożność per capita 2015 (w zł)
			189	211	173	151	203	184	248	201	216	244	245	241	słupski	pomorskie	594,21
			253	233	256	241	230	250	259	259	257	243	237	242	zwoleński	mazowieckie	594,00
			200	235	212	200	227	238	233	237	251	216	240	243	płocki	mazowieckie	593,09
			229	236	225	210	262	236	250	265	262	263	259	244	nowomiejski	warmińsko-mazurskie	591,73
			256	260	257	269	277	272	261	262	266	257	246	245	wejherowski	pomorskie	591,07
			181	212	210	214	226	270	229	249	253	252	256	246	pucki	pomorskie	587,96
			259	239	234	240	252	264	264	256	252	249	257	247	pszczyński	śląskie	578,96
			299	296	172	292	260	291	251	257	259	254	250	248	leszczyński	wielkopolskie	578,69
			121	156	174	230	244	240	223	220	239	237	243	249	średzki	wielkopolskie	572,95
			269	256	258	211	213	128	236	246	249	253	252	250	łańcucki	podkarpackie	571,70
			209	158	158	243	278	261	260	250	236	245	241	251	toruński	kujawsko-pomorskie	570,83
			213	262	266	256	242	227	292	274	288	220	247	252	suwalski	podlaskie	569,56
			275	264	285	156	267	274	268	266	263	261	253	253	lubelski	lubelskie	566,91
			250	257	255	221	209	267	215	219	218	227	238	254	brzeski	małopolskie	566,26
			276	268	259	274	281	271	269	264	255	256	251	255	chrzanowski	małopolskie	565,78
			65	69	46	143	122	64	238	245	256	242	249	256	sejneński	podlaskie	563,86
			86	77	135	111	165	190	218	224	224	247	254	257	gryfiński	zachodniopomorskie	562,50
			167	255	213	270	206	257	256	258	231	262	264	258	wrocławski	dolnośląskie	558,57
			272	276	247	279	258	286	275	272	272	273	277	259	będziński	śląskie	558,18
			280	285	281	285	279	235	252	255	267	260	258	260	nizański	podkarpackie	556,74
			307	309	304	310	310	301	278	287	292	282	278	261	grudziądzki	kujawsko-pomorskie	554,99
			133	167	170	163	216	148	230	248	237	248	255	262	parczewski	lubelskie	549,60
			230	249	263	268	246	266	242	243	250	259	260	263	zgierski	łódzkie	545,83
			277	265	280	281	282	279	258	254	258	258	261	264	grodziski	wielkopolskie	545,58
			260	246	270	247	256	268	265	271	261	270	262	265	pabianicki	łódzkie	544,59
			268	272	261	277	274	275	293	301	303	299	285	266	chełmski	lubelskie	539,10
			273	252	231	219	205	246	281	280	275	283	280	267	myszkowski	śląskie	536,90
			287	288	283	283	275	289	289	273	278	279	276	268	pajęczański	łódzkie	531,83
			221	187	181	242	220	230	270	268	268	264	268	269	proszowicki	małopolskie	531,82
			218	173	184	141	109	180	110	86	223	230	113	270	lubiński	dolnośląskie	529,78
			304	299	300	291	285	296	286	284	265	268	274	271	wołomiński	mazowieckie	528,87
			222	254	268	231	272	231	263	261	264	269	270	272	białski	lubelskie	523,60
			263	277	273	266	263	256	222	269	276	265	271	273	radomski	mazowieckie	523,47
			265	273	278	267	288	219	280	275	282	278	275	274	włocławski	kujawsko-pomorskie	520,43
			271	271	274	284	273	221	255	260	269	275	281	275	dąbrowski	małopolskie	510,90
			285	280	251	249	280	288	287	281	274	281	273	276	legionowski	mazowieckie	510,07
			281	261	262	248	247	280	272	278	293	276	265	277	pruszkowski	mazowieckie	506,69
			224	259	277	265	268	254	267	267	270	271	272	278	tarnobrzegi	podkarpackie	502,29
			297	289	260	287	297	302	290	297	298	296	289	279	poznański	wielkopolskie	501,25
			295	303	290	286	300	298	299	296	295	292	287	280	krakowski	małopolskie	500,68
			284	269	163	205	187	282	282	253	85	251	263	281	polkowicki	dolnośląskie	499,53
			286	290	299	296	294	293	285	279	277	272	266	282	piotrkowski	łódzkie	499,24
			270	278	249	261	254	265	239	263	260	266	269	283	opolski	lubelskie	496,73
			211	258	254	272	289	134	294	293	285	293	292	284	gorzowski	lubuskie	494,49
			305	297	305	299	301	309	303	291	284	286	283	285	gliwicki	śląskie	492,31
			300	307	303	297	304	307	298	290	300	288	290	286	gdański	pomorskie	490,37
			298	293	294	289	293	297	277	282	273	280	282	287	tarnowski	małopolskie	489,87
			166	195	217	204	210	239	219	228	230	300	298	288	wałbrzyski	dolnośląskie	489,64

2001	2002	2003	2004	2005	2006	2007	2008	2009	2010	2011	2012	2013	2014	2015	Powiat	Województwo	Zamożność per capita 2015 (w zł)
			247	234	203	251	249	273	279	276	280	267	279	289	średzki	dolnośląskie	487,73
			245	286	279	264	255	192	266	270	281	285	286	290	ostrołęcki	mazowieckie	484,70
			294	305	310	308	307	311	302	303	287	294	294	291	opolski	opolskie	481,47
			251	263	284	280	241	294	301	292	294	277	293	292	łódzki wschodni	łódzkie	480,46
			210	247	269	273	271	249	273	286	286	287	291	293	białostocki	podlaskie	478,53
			296	282	296	298	295	277	304	307	309	306	310	294	rzeszowski	podkarpackie	476,01
			282	274	289	290	276	147	271	277	279	284	284	295	kolneński	podlaskie	475,71
			314	314	314	314	311	310	310	309	308	307	301	296	siedlecki	mazowieckie	473,73
			283	294	295	282	253	195	283	285	283	289	296	297	przeworski	podkarpackie	472,67
			288	291	287	302	305	304	297	299	291	290	295	298	bydgoski	kujawsko-pomorskie	464,97
			292	287	286	295	286	284	288	300	301	301	304	299	kielecki	świętokrzyskie	463,52
			290	302	298	293	292	285	291	288	289	298	297	300	krośnieński	podkarpackie	455,59
			309	306	302	305	308	313	312	308	311	310	302	301	rybnicki	śląskie	453,28
			311	301	293	301	287	299	307	295	296	291	305	302	częstochoowski	śląskie	452,77
			312	308	309	303	306	300	306	302	306	309	308	303	wielicki	małopolskie	451,69
			308	310	313	312	314	314	308	310	310	304	300	304	kaliski	wielkopolskie	451,41
			301	283	297	300	302	292	274	311	304	302	288	305	krapkowicki	opolskie	450,91
			293	292	288	276	291	269	284	289	290	295	299	306	nowosądecki	małopolskie	450,32
			302	304	307	304	298	295	300	294	302	305	307	307	koniński	wielkopolskie	448,13
			291	281	276	288	299	290	296	298	297	297	306	308	kłobucki	śląskie	435,73
			274	284	291	278	284	215	305	305	299	303	303	309	kolbuszowski	podkarpackie	434,65
			303	298	301	307	296	303	311	306	307	308	309	310	bielski	śląskie	432,39
			310	312	312	311	312	312	313	313	312	311	311	311	zamojski	lubelskie	406,13
			306	311	308	309	303	287	309	312	313	313	312	312	przemyski	podkarpackie	400,65
			313	313	311	313	313	305	295	304	305	312	313	313	skierniewicki	łódzkie	400,30
			279	295	306	306	309	308	314	314	314	314	314	314	łomżyński	podlaskie	338,48

MIASTA POWIATOWE

2001	2002	2003	2004	2005	2006	2007	2008	2009	2010	2011	2012	2013	2014	2015	Miasto	Województwo	Zamożność per capita 2015 (w zł)
1	1	1	1	1	1	1	1	1	1	1	1	1	1	1	Polkowice	dolnośląskie	6233,74
2	2	5	3	4	2	2	2	3	8	4	2	4	2	2	Piaseczno	mazowieckie	4093,66
14	4	10	12	7	12	10	8	12	7	5	10	7	6	3	Zakopane	małopolskie	3985,01
8	5	11	10	14	9	17	12	11	2	2	3	3	3	4	Kozienice	mazowieckie	3871,60
26	21		30	15	10	14	22	23	4	6	6	5	5	5	Mikołów	śląskie	3823,39
			78	25	16	5	11	54	16	27	25	21	12	6	Goleniów	zachodniopomorskie	3645,23
5	12	13	14	5	7	3	5	4	10	13	27	14	9	7	Pruszcz Gdański	pomorskie	3545,55
			43	80	46	6	4	25	5	3	5	2	4	8	Nowy Dwór Mazowiecki	mazowieckie	3511,14
20		31	138	22	49	40	34	36	20	21	4	6	8	9	Lubin	dolnośląskie	3502,03
			53	52	69	13	17	10	21	18	18	10	13	10	Grodzisk Mazowiecki	mazowieckie	3409,60
17	7	14	6	16	3	22	21	52	6	7	7	17	10	11	Police	zachodniopomorskie	3396,38
14	13	35	25	21	14	7	20	29	17	12	16	20	18	12	Świecie	kujawsko-pomorskie	3371,85
19	23	29	24	23	21	33	28	33	27	11	12	9	17	13	Puławy	lubelskie	3319,66
	34	15	11	9	5	4	3	9	12	8	19	19	7	14	Kołobrzeg	zachodniopomorskie	3299,60
6	6	19	22	17	8	8	9	17	19	15	11	8	16	15	Oświęcim	małopolskie	3269,82
		4	2	20	22	55	53	6	18	9	20	15	19	16	Gryfino	zachodniopomorskie	3228,89
		2	5	12	15	29	10	13	15	16	15	13	15	17	Drawsko Pomorskie	zachodniopomorskie	3227,21
21	14	17	16	11	4	11	13	8	11	30	13	26	11	18	Limanowa	małopolskie	3223,49
	16	26	17	31	11	15	32	27	9	10	14	12	14	19	Sandomierz	świętokrzyskie	3218,91
			106	113	128	103	87	79	39	44	31	23	23	20	Środa Wielkopolska	wielkopolskie	3197,35
		25	105	43	20	12	36	31	32	33	43	36	35	21	Bolesławiec	dolnośląskie	3184,39
			223	145	27	26	7	39	25	23	35	24	20	22	Legionowo	mazowieckie	3175,01
			68	69	40	27	19	34	22	20	9	22	28	23	Głogów	dolnośląskie	3170,63
			32	90	6	20	113	50	40	26	22	34	42	24	Wysokie Mazowieckie	podlaskie	3165,81
			102	98	56	112	137	84	97	181	216	168	37	25	Puck	pomorskie	3137,50
	27	34	35	49	73	57	45	15	34	24	23	41	32	26	Cieszyn	śląskie	3128,11
11	24	22	13	28	36	32	39	22	28	17	17	11	21	27	Czarnków	wielkopolskie	3125,79
			94	86	95	76	72	126	71	34	42	29	24	28	Sokołów Podlaski	mazowieckie	3116,17
			174	124	139	148	158	106	75	45	40	31	31	29	Nowy Tomyśl	wielkopolskie	3113,93
			60	74	72	65	31	41	33	39	29	28	22	30	Piła	wielkopolskie	3103,50
4	11	3	4	3	50	37	55	20	41	19	28	42	26	31	Ślubice	lubuskie	3094,52
			224	260	231	228	75	198	144	110	141	105	68	32	Września	wielkopolskie	3087,28
7	15	18	8	24	47	39	16	44	26	14	8	16	25	33	Kędzierzyn-Koźle	opolskie	3079,89
	36	23	31	32	70	28	62	81	60	41	30	32	30	34	Węgrów	mazowieckie	3068,99
			113	105	65	166	70	71	84	62	60	48	33	35	Strzelin	dolnośląskie	3048,56
13	8	9	9	18	13	21	25	35	3	28	49	18	27	36	Kwidzyn	pomorskie	3033,44
			146	122	115	105	92	135	66	61	71	49	36	37	Kutno	łódzkie	3014,04
25	19	40	29	39	31	24	63	37	55	36	21	40	40	38	Środa Śląska	dolnośląskie	2997,31
			107	103	110	144	149	58	14	79	86	55	34	39	Międzychód	wielkopolskie	2967,46
			79	58	28	16	81	94	95	49	38	51	41	40	Żary	lubuskie	2962,93
		24	27	27	113	41	23	56	29	32	34	35	50	41	Rawa Mazowiecka	łódzkie	2948,29
			164	166	197	145	61	57	42	43	74	77	47	42	Lidzbark Warmiński	warmińsko-mazurskie	2941,60
			121	141	106	159	122	91	44	64	54	57	44	43	Mielec	podkarpackie	2929,80
			64	72	66	56	66	105	46	22	24	25	45	44	Garwolin	mazowieckie	2920,18
			75	117	107	149	83	24	115	94	79	54	46	45	Wieruszów	łódzkie	2915,99
	9	37	34	60	101	35	27	38	31	37	45	47	51	46	Będzin	śląskie	2909,36
			157	155	210	95	195	162	69	50	65	67	48	47	Mińsk Mazowiecki	mazowieckie	2903,42
			93	48	26	45	15	5	23	25	33	30	39	48	Goldap	warmińsko-mazurskie	2895,59

2001	2002	2003	2004	2005	2006	2007	2008	2009	2010	2011	2012	2013	2014	2015	Miasto	Województwo	Zamożność per capita 2015 (w zł)
			47	70	34	118	134	156	119	48	52	53	53	49	Koło	wielkopolskie	2881,33
			260	79	24	48	71	59	37	40	39	45	61	50	Stalowa Wola	podkarpackie	2879,94
			59	66	85	54	64	95	24	31	37	83	62	51	Pruszków	mazowieckie	2846,24
			122	96	117	153	161	127	30	47	47	56	52	52	Turek	wielkopolskie	2840,42
			90	89	123	138	146	176	64	68	64	69	63	53	Płońsk	mazowieckie	2831,76
			137	151	204	177	212	205	122	137	94	78	60	54	Tarnowskie Góry	śląskie	2829,92
			220	240	251	209	190	165	229	260	194	185	167	55	Radzyń Podlaski	lubelskie	2826,17
			129	165	200	18	14	32	59	66	50	46	54	56	Pszczyna	śląskie	2824,12
			144	200	187	117	73	107	65	65	36	65	57	57	Łowicz	łódzkie	2820,93
			52	104	109	67	109	184	61	38	67	103	116	58	Żyrardów	mazowieckie	2813,22
3	22		7	13	43	30	42	7	47	52	44	43	43	59	Żywiec	śląskie	2810,44
			87	134	129	110	117	61	80	80	99	72	74	60	Kartuzy	pomorskie	2810,26
			70	29	149	106	164	249	91	85	87	86	66	61	Sucha Beskidzka	małopolskie	2799,81
			54	38	64	58	33	70	82	100	138	90	70	62	Olecko	warmińsko-mazurskie	2796,77
			172	205	235	220	171	168	105	77	81	89	92	63	Strzelce Opolskie	opolskie	2770,74
			239	229	224	174	185	172	108	112	97	161	123	64	Inowrocław	kujawsko-pomorskie	2765,52
			162	130	121	90	97	140	235	214	218	222	179	65	Gryfice	zachodniopomorskie	2760,89
			203	99	148	74	94	98	79	92	126	129	118	66	Mława	mazowieckie	2751,88
			77	37	59	75	133	14	67	57	59	63	80	67	Brodnica	kujawsko-pomorskie	2745,57
			125	62	33	44	116	233	130	82	98	71	87	68	Świdnica	dolnośląskie	2740,82
			37	84	63	62	86	123	74	71	83	59	56	69	Lębork	pomorskie	2740,76
			72	65	82	131	126	161	129	120	132	81	76	70	Kępno	wielkopolskie	2736,41
			253	223	184	207	245	261	141	122	66	39	64	71	Wołomin	mazowieckie	2730,12
			65	95	116	78	60	65	58	67	26	52	29	72	Bochnia	małopolskie	2729,87
			212	115	158	180	215	204	158	128	139	183	146	73	Jawor	dolnośląskie	2728,96
18	33	38	18	30	57	51	50	47	35	51	41	44	38	74	Jasło	podkarpackie	2726,26
			62	116	92	100	77	87	149	118	115	93	91	75	Łobez	zachodniopomorskie	2726,02
			259	231	195	186	192	211	192	126	190	136	100	76	Wieliczka	małopolskie	2725,80
			207	224	242	235	213	257	225	223	161	94	104	77	Wieluń	łódzkie	2723,77
			183	226	260	245	219	212	227	114	106	163	138	78	Ząbkowice Śląskie	dolnośląskie	2723,71
			209	45	196	234	125	213	162	173	84	110	122	79	Kłobuck	śląskie	2719,61
			232	216	219	133	173	194	186	176	169	155	195	80	Proszowice	małopolskie	2714,19
			213	195	167	184	189	141	50	63	68	64	71	81	Ciechanów	mazowieckie	2714,00
			28	68	77	42	104	28	78	91	104	60	59	82	Lubliniec	śląskie	2705,80
			83	57	52	43	44	16	111	74	103	95	86	83	Radziejów	kujawsko-pomorskie	2705,08
15	31		21	2	41	77	76	45	85	59	51	61	77	84	Międzyrzecz	lubuskie	2702,77
			51	94	118	132	91	88	138	95	63	91	111	85	Mogilno	kujawsko-pomorskie	2702,35
			127	181	60	120	166	121	90	73	56	33	75	86	Oborniki	wielkopolskie	2700,16
			136	114	168	211	138	73	56	155	108	73	83	87	Sejny	podlaskie	2698,68
			26	10	29	9	40	43	49	134	133	169	106	88	Mrągowo	warmińsko-mazurskie	2697,53
			221	258	222	199	162	82	154	141	130	135	84	89	Namysłów	opolskie	2695,39
		20	48	51	53	36	121	144	133	97	82	109	157	90	Pisz	warmińsko-mazurskie	2693,66
			139	56	88	61	145	40	98	101	128	186	174	91	Nowa Sól	lubuskie	2688,81
			200	174	147	64	57	93	57	81	93	92	73	92	Radomsko	łódzkie	2687,00
			61	87	112	125	80	117	118	58	61	74	94	93	Kościan	wielkopolskie	2681,08
			74	239	105	157	102	153	112	166	184	139	88	94	Bełchatów	łódzkie	2679,15
			235	217	25	23	54	118	38	86	156	171	133	95	Kościerzyna	pomorskie	2676,58
			250	215	201	80	170	187	198	159	149	160	81	96	Sochaczew	mazowieckie	2660,48

MIASTA POWIATOWE

2001	2002	2003	2004	2005	2006	2007	2008	2009	2010	2011	2012	2013	2014	2015	Miasto	Województwo	Zamożność per capita 2015 (w zł)
			112	186	42	160	229	219	142	109	112	145	155	97	Brzeg	opolskie	2658,80
			63	35	122	72	93	148	43	53	80	84	82	98	Oława	dolnośląskie	2657,90
		36	55	6	174	79	142	104	54	70	53	82	112	99	Chrzanów	małopolskie	2655,18
			242	228	223	246	253	251	212	210	186	150	159	100	Gniezno	wielkopolskie	2649,71
			210	238	246	237	266	245	199	153	185	148	120	101	Łuków	lubelskie	2648,29
			257	266	236	73	136	77	36	56	142	37	95	102	Trzebnica	dolnośląskie	2643,89
34		27	45	33	45	94	78	137	88	115	70	50	93	103	Sulęcín	lubuskie	2643,78
27	25		19	34	71	81	105	97	45	55	55	58	69	104	Grójec	mazowieckie	2643,07
			132	180	160	128	159	189	173	163	182	154	148	105	Milicz	dolnośląskie	2630,12
			57	47	141	232	211	142	107	150	158	118	127	106	Brzesko	małopolskie	2629,33
		39	82	64	126	142	157	182	169	222	191	144	103	107	Opoczno	łódzkie	2623,52
			116	50	98	107	135	72	76	123	119	108	125	108	Nidzica	warmińsko-mazurskie	2618,26
			143	123	143	187	168	258	189	179	204	216	164	109	Sanok	podkarpackie	2617,80
			81	93	94	143	106	110	104	87	72	96	107	110	Dębica	podkarpackie	2617,54
			177	177	248	250	251	247	200	130	58	117	97	111	Krapkowice	opolskie	2617,53
			119	207	191	190	209	85	159	127	125	127	119	112	Stargard Szczeciński	zachodniopomorskie	2616,48
			49	75	99	91	103	179	86	105	135	85	89	113	Łańcut	podkarpackie	2608,92
			142	161	188	137	244	203	178	138	199	207	131	114	Wałcz	zachodniopomorskie	2600,42
			204	85	19	193	110	149	202	152	137	189	162	115	Lesko	podkarpackie	2600,16
			205	140	163	155	49	18	73	171	189	101	99	116	Otwock	mazowieckie	2599,80
			145	201	232	236	243	246	125	164	147	152	49	117	Szamotuły	wielkopolskie	2599,40
			92	128	89	139	79	103	114	165	124	162	137	118	Szczytno	warmińsko-mazurskie	2597,29
		12	33	59	183	34	84	220	113	119	92	27	110	119	Myślenice	małopolskie	2589,74
			156	77	180	165	210	190	100	212	91	196	166	120	Choszczno	zachodniopomorskie	2586,29
		30	88	67	97	135	67	53	117	136	170	62	96	121	Rypin	kujawsko-pomorskie	2585,01
			115	167	103	71	68	113	121	107	143	124	109	122	Bytów	pomorskie	2583,62
			180	163	211	216	181	158	196	195	173	176	144	123	Ostrów Wielkopolski	wielkopolskie	2581,24
			123	125	76	25	29	92	131	76	153	173	55	124	Szczecinek	zachodniopomorskie	2571,51
			168	146	161	113	89	60	106	84	136	157	139	125	Złotoryja	dolnośląskie	2570,84
22		8	97	138	61	109	99	146	167	170	111	99	149	126	Krosno Odrzańskie	lubuskie	2569,58
		7	114	101	81	119	179	186	219	254	219	198	184	127	Augustów	podlaskie	2569,28
			228	253	238	195	120	169	89	139	195	166	158	128	Śrem	wielkopolskie	2569,17
			134	110	54	47	35	90	48	42	32	38	65	129	Gostyń	wielkopolskie	2569,08
			104	143	78	53	59	64	62	98	48	70	90	130	Ustrzyki Dolne	podkarpackie	2567,79
			150	135	120	70	118	133	170	124	110	80	98	131	Wejherowo	pomorskie	2563,03
			258	158	133	85	132	201	120	69	146	97	58	132	Oleśnica	dolnośląskie	2562,39
			211	249	261	240	217	209	204	192	109	133	142	133	Zgierz	łódzkie	2562,17
			227	262	259	197	227	177	134	146	154	142	124	134	Kluczbork	opolskie	2560,80
			178	199	90	154	112	114	174	106	145	132	196	135	Pińczów	świętokrzyskie	2555,71
			15	209	130	172	151	2	13	93	117	141	115	136	Kamień Pomorski	zachodniopomorskie	2550,44
			71	112	104	150	69	49	83	143	202	114	156	137	Wąbrzeźno	kujawsko-pomorskie	2549,72
		32	188	196	202	121	228	208	250	238	90	218	72	138	Zgorzelec	dolnośląskie	2548,81
			254	242	182	171	114	101	206	140	144	107	113	139	Przasnysz	mazowieckie	2546,76
			73	46	155	114	98	138	102	204	200	88	114	140	Świdwin	zachodniopomorskie	2543,40
			147	168	234	188	176	191	165	182	211	170	141	141	Chodzież	wielkopolskie	2540,71
			108	76	51	66	47	26	164	197	118	75	134	142	Człuchów	pomorskie	2539,58
			185	152	37	69	124	130	132	177	122	204	160	143	Chojnice	pomorskie	2538,91
			36	19	30	38	101	68	127	29	113	159	135	144	Iława	warmińsko-mazurskie	2538,75

2001	2002	2003	2004	2005	2006	2007	2008	2009	2010	2011	2012	2013	2014	2015	Miasto	Województwo	Zamożność per capita 2015 (w zł)
			159	154	214	222	239	254	77	158	78	66	108	145	Nowy Targ	małopolskie	2536,35
			151	157	150	101	194	256	93	217	230	87	145	146	Grajewo	podlaskie	2530,12
			247	185	152	126	131	116	126	133	107	153	161	147	Brzozów	podkarpackie	2529,80
			124	100	39	46	177	206	101	89	101	151	130	148	Maków Mazowiecki	mazowieckie	2528,64
40	29	33	44	111	62	134	115	154	123	149	134	113	173	149	Giżycko	warmińsko-mazurskie	2527,42
			91	106	18	31	130	185	140	102	160	122	152	150	Świebodzin	lubuskie	2525,19
			130	136	181	225	252	225	152	199	203	197	212	151	Przeworsk	podkarpackie	2524,33
			56	54	79	19	24	75	110	83	96	138	85	152	Nowe Miasto Lubawskie	warmińsko-mazurskie	2524,21
			80	81	102	152	82	66	193	206	192	128	117	153	Góra	dolnośląskie	2521,97
			117	44	144	92	41	19	51	103	95	100	105	154	Racibórz	śląskie	2520,41
			187	178	176	93	37	109	147	121	196	106	132	155	Zawiercie	śląskie	2519,06
			110	175	91	182	235	226	155	129	151	193	193	156	Wadowice	małopolskie	2518,74
			175	227	137	217	119	86	137	75	102	120	183	157	Żnin	kujawsko-pomorskie	2517,80
			109	121	108	130	129	83	145	154	193	115	170	158	Bartoszyce	warmińsko-mazurskie	2516,60
			86	53	75	63	18	112	135	239	261	255	254	159	Janów Lubelski	lubelskie	2510,72
			95	63	125	99	46	131	150	99	131	143	163	160	Wolsztyn	wielkopolskie	2509,69
			171	109	154	127	100	63	197	186	201	206	136	161	Złotów	wielkopolskie	2506,94
			155	210	226	210	240	260	248	237	223	221	224	162	Sierpc	mazowieckie	2505,92
			161	182	134	167	38	80	223	249	232	224	165	163	Poddębice	łódzkie	2504,94
			198	225	151	231	214	214	171	213	174	140	176	164	Krotoszyn	wielkopolskie	2504,26
			179	245	263	158	127	150	205	169	162	225	175	165	Sieradz	łódzkie	2503,27
			154	232	247	140	246	192	201	46	187	215	180	166	Lubartów	lubelskie	2501,72
			158	255	215	213	201	115	87	117	75	119	121	167	Olesno	opolskie	2501,35
			89	132	124	104	88	136	209	258	267	264	177	168	Białogard	zachodniopomorskie	2500,54
			215	204	230	230	231	180	226	218	198	214	191	169	Tomaszów Mazowiecki	łódzkie	2498,21
		21	42	127	96	115	95	55	175	189	165	116	192	170	Nowy Dwór Gdański	pomorskie	2490,05
			153	120	132	111	43	159	221	72	127	147	126	171	Grodzisk Wielkopolski	wielkopolskie	2485,31
			167	131	23	50	107	96	233	203	251	263	210	172	Golub-Dobrzyń	kujawsko-pomorskie	2482,19
		28	23	42	172	170	198	76	194	251	168	121	79	173	Busko-Zdrój	świętokrzyskie	2479,09
			66	88	179	181	202	188	213	132	129	175	151	174	Jarosław	podkarpackie	2478,73
			182	169	68	108	85	171	96	104	155	76	129	175	Pułtusk	mazowieckie	2476,42
			201	218	190	192	184	173	161	131	46	112	223	176	Nakło nad Notecią	kujawsko-pomorskie	2474,50
			181	187	165	175	111	145	99	54	57	146	78	177	Kłodzko	dolnośląskie	2474,09
			126	188	216	194	204	128	143	148	176	125	188	178	Końskie	świętokrzyskie	2468,67
			165	184	217	164	108	163	190	125	73	126	140	179	Głubczyce	opolskie	2468,36
			173	160	189	179	182	229	210	232	212	179	189	180	Jarocin	wielkopolskie	2468,32
			85	41	177	243	255	230	139	208	183	172	67	181	Tomaszów Lubelski	lubelskie	2463,06
			184	171	86	129	139	78	176	202	166	98	168	182	Sępólno Krajeńskie	kujawsko-pomorskie	2462,26
			67	8	17	59	26	51	70	116	89	167	128	183	Łęczyca	łódzkie	2461,58
			233	252	253	260	262	259	241	216	221	178	214	184	Ostrzeszów	wielkopolskie	2458,03
			195	139	44	204	206	69	228	151	164	202	245	185	Ropczyce	podkarpackie	2455,89
			251	213	245	191	248	253	215	205	121	164	147	186	Lubaczów	podkarpackie	2454,52
			111	102	83	229	197	160	153	193	213	190	221	187	Braniewo	warmińsko-mazurskie	2453,86
			226	170	240	176	254	240	146	185	85	104	101	188	Wyszaków	mazowieckie	2448,47
			141	173	228	202	172	248	230	241	238	219	205	189	Słupca	wielkopolskie	2445,03
			148	142	114	88	140	143	53	108	77	68	143	190	Myślibórz	zachodniopomorskie	2441,09
			191	91	205	253	155	210	236	252	248	211	202	191	Wołów	dolnośląskie	2439,48
			262	263	252	247	230	242	195	180	140	134	203	192	Białobrzegi	mazowieckie	2437,36

MIASTA POWIATOWE

2001	2002	2003	2004	2005	2006	2007	2008	2009	2010	2011	2012	2013	2014	2015	Miasto	Województwo	Zamożność per capita 2015 (w zł)
			245	264	171	233	193	217	182	183	172	156	171	193	Zwoleń	mazowieckie	2436,19
			120	190	164	86	186	181	168	190	69	158	102	194	Elk	warmińsko-mazurskie	2435,99
			218	192	257	248	220	200	239	245	233	242	239	195	Łask	łódzkie	2432,80
			267	268	268	267	263	268	265	233	220	251	201	196	Pabianice	łódzkie	2431,27
			103	150	185	242	257	262	243	147	215	229	153	197	Wodzisław Śląski	śląskie	2430,74
			216	222	225	219	238	30	208	215	188	234	240	198	Zambrów	podlaskie	2428,04
			131	73	35	83	203	224	252	235	209	210	190	199	Lwówek Śląski	dolnośląskie	2426,21
			193	214	254	218	241	266	207	220	207	177	154	200	Olkusz	małopolskie	2424,01
			186	172	135	168	165	166	92	113	214	191	194	201	Lubań	dolnośląskie	2422,97
			149	156	170	141	96	120	68	96	88	149	172	202	Ostrów Mazowiecka	mazowieckie	2422,18
			100	203	207	136	156	239	185	200	205	199	198	203	Kamienna Góra	dolnośląskie	2421,90
			166	202	119	102	163	244	163	145	76	212	150	204	Tczew	pomorskie	2420,49
			76	235	258	241	144	196	172	198	105	79	181	205	Pyrzyce	zachodniopomorskie	2415,83
			249	237	136	198	223	119	148	161	148	130	178	206	Włoszczowa	świętokrzyskie	2411,16
			58	78	58	146	208	199	218	207	120	187	197	207	Łosice	mazowieckie	2407,37
			214	206	198	212	258	197	157	196	197	195	231	208	Biłgoraj	lubelskie	2407,00
			241	230	178	163	174	178	181	88	163	174	216	209	Kolbuszowa	podkarpackie	2403,25
			118	133	140	156	123	42	244	248	247	123	186	210	Sławno	zachodniopomorskie	2401,60
	10	6	20	26	38	52	51	46	52	35	171	200	204	211	Włodawa	lubelskie	2397,05
			152	108	111	116	90	48	136	174	159	188	209	212	Tuchola	kujawsko-pomorskie	2396,38
			236	250	262	249	232	264	224	255	246	261	251	213	Brzeziny	łódzkie	2392,58
			256	256	221	244	224	193	242	243	229	246	246	214	Żuromin	mazowieckie	2392,26
			252	247	93	238	196	157	187	226	255	253	225	215	Dąbrowa Tarnowska	małopolskie	2383,32
			176	162	100	123	56	108	156	160	150	137	199	216	Sztum	pomorskie	2382,51
			190	233	213	215	178	236	203	162	225	237	220	217	Gostynin	mazowieckie	2382,01
			240	189	229	203	187	227	217	236	263	226	207	218	Wągrowiec	wielkopolskie	2380,68
			40	82	175	169	225	234	211	209	152	240	247	219	Żagań	lubuskie	2380,65
			222	246	241	252	250	202	220	211	231	231	187	220	Ryki	lubelskie	2380,48
			135	147	127	96	30	129	183	184	167	182	238	221	Węgorzewo	warmińsko-mazurskie	2377,80
			206	261	249	264	268	235	237	265	259	258	255	222	Myszków	śląskie	2375,60
			199	149	199	178	188	223	72	157	157	247	185	223	Nysa	opolskie	2370,61
			46	198	220	189	169	238	262	263	235	165	206	224	Pleszew	wielkopolskie	2361,72
			39	61	131	122	58	167	188	230	116	245	226	225	Działdowo	warmińsko-mazurskie	2354,85
			98	129	208	89	6	139	238	191	241	220	219	226	Krasnystaw	lubelskie	2352,82
			230	234	255	258	226	124	128	167	180	205	200	227	Pajęczno	łódzkie	2351,90
			265	126	156	255	234	183	222	201	222	192	229	228	Miechów	małopolskie	2342,01
			133	118	55	87	167	111	63	168	245	248	227	229	Lipno	kujawsko-pomorskie	2341,93
			160	191	206	256	247	170	257	227	262	249	242	230	Bielsk Podlaski	podlaskie	2328,36
			84	92	162	162	205	122	240	225	227	233	256	231	Leżajsk	podkarpackie	2326,94
			194	119	87	251	261	263	266	259	260	243	222	232	Hrubieszów	lubelskie	2314,16
			261	265	266	261	267	250	263	261	217	260	261	233	Zduńska Wola	łódzkie	2311,29
			268	254	244	239	147	267	191	60	179	203	233	234	Świdnik	lubelskie	2311,19
			101	83	218	224	175	21	94	90	242	180	208	235	Kolno	podlaskie	2311,13
			197	248	146	60	218	252	160	219	175	236	211	236	Przysucha	mazowieckie	2306,81
			243	243	256	254	222	147	166	175	250	232	265	237	Sokółka	podlaskie	2303,24
		16	38	97	142	205	143	241	261	229	257	250	235	238	Aleksandrów Kujawski	kujawsko-pomorskie	2299,31
			208	193	203	49	150	102	109	187	100	102	169	239	Dzierżonów	dolnośląskie	2292,76
			196	221	250	263	256	218	231	250	252	235	217	240	Staszów	świętokrzyskie	2291,63

2001	2002	2003	2004	2005	2006	2007	2008	2009	2010	2011	2012	2013	2014	2015	Miasto	Województwo	Zamożność per capita 2015 (w zł)
			219	183	173	98	52	134	177	194	237	201	182	241	Malbork	pomorskie	2291,27
			169	164	32	124	153	89	103	188	114	181	232	242	Starachowice	świętokrzyskie	2289,03
			99	40	67	82	154	164	151	144	181	131	215	243	Starogard Gdański	pomorskie	2285,57
			225	179	153	151	152	67	124	172	236	209	218	244	Wschowa	lubuskie	2284,05
			202	251	227	201	237	175	180	240	206	213	228	245	Siemiatycze	podlaskie	2277,96
			237	176	193	173	200	228	232	253	243	223	236	246	Prudnik	opolskie	2276,61
			170	211	74	226	216	152	258	178	240	217	244	247	Parczew	lubelskie	2270,38
			264	107	237	259	183	155	179	135	254	184	243	248	Skarżysko-Kamienna	świętokrzyskie	2266,37
			128	148	159	221	48	222	249	244	253	259	230	249	Kętrzyn	warmińsko-mazurskie	2265,20
			50	36	48	97	128	125	116	111	177	194	237	250	Gorlice	małopolskie	2260,61
			231	194	186	208	148	221	255	264	264	227	259	251	Ostróda	warmińsko-mazurskie	2260,25
			255	257	243	227	180	237	259	262	234	208	248	252	Opole Lubelskie	lubelskie	2255,96
			140	137	212	183	233	232	247	221	258	239	213	253	Łęczna	lubelskie	2251,58
			163	159	169	84	65	132	251	246	123	111	260	254	Strzelce Krajeńskie	lubuskie	2251,29
			248	208	192	206	207	216	254	156	226	241	258	255	Rawicz	wielkopolskie	2242,91
			246	259	265	266	249	215	253	228	224	262	253	256	Jędrzejów	świętokrzyskie	2238,97
			244	212	194	185	160	174	184	224	210	230	249	257	Szydłowiec	mazowieckie	2238,46
			217	153	166	147	199	207	234	142	239	244	250	258	Nisko	podkarpackie	2237,91
			69	55	138	223	141	99	214	231	178	228	241	259	Lipsko	mazowieckie	2223,24
			192	236	264	200	259	243	216	247	244	238	252	260	Kraśnik	lubelskie	2207,06
			96	197	145	196	191	151	245	256	228	257	263	261	Ostrowiec Świętokrzyski	świętokrzyskie	2188,04
			238	244	267	268	236	265	268	266	268	267	266	262	Kazimierza Wielka	świętokrzyskie	2186,98
			266	144	209	257	265	100	264	267	266	265	264	263	Hajnówka	podlaskie	2177,76
			263	267	239	262	260	195	260	257	256	256	234	264	Mońki	podlaskie	2171,18
			229	241	80	161	221	231	246	242	208	252	262	265	Strzyżów	podkarpackie	2155,61
			189	220	233	265	264	255	267	268	249	254	257	266	Opatów	świętokrzyskie	2139,60
			234	219	157	214	242	62	256	234	265	266	267	267	Chelmno	kujawsko-pomorskie	2121,33

MIASTA INNE

2001	2002	2003	2004	2005	2006	2007	2008	2009	2010	2011	2012	2013	2014	2015	Miasto	Województwo	Zamożność per capita 2015 (w zł)
2	1	1	1	2	4	3	2	3	1	1	1	2	1	1	Krynica Morska	pomorskie	7701,45
8*	17*	8*	13*	5	3	5	12	6	7	6	4	5	2	2	Dziwnów	zachodniopomorskie	6581,79
6	8	9	6	12	10	11	7	9	12	8	5	4	3	3	Podkowa Leśna	mazowieckie	6326,97
10	26	6	18	4	2	9	5	15	18	17	6	6	4	4	Karpacz	dolnośląskie	5791,27
12	18	8	8	13	15	7	3	2	3	3	7	3	8	5	Międzyzdroje	zachodniopomorskie	5568,08
14	3	14	16	20	17	6	1	28	13	5	8	10	6	6	Jastarnia	pomorskie	5401,04
5	7	4	4	6	1	2	6	11	9	4	3	9	9	7	Łeba	pomorskie	5394,58
40	31		72	137	93	24	22	31	23	18	12	13	13	8	Ożarów Mazowiecki	mazowieckie	5296,43
3	6	5	7	9	13	14	14	8	8	7	10	7	7	9	Bogatynia	dolnośląskie	5180,17
38	25	10	42	60	14	8	23	18	34	24	15	14	10	10	Świeradów-Zdrój	dolnośląskie	5074,97
			500	510	542	538	491	526	534	564	556	559	268	11**	Ziębice	dolnośląskie	4998,77
	10	2	5	7	8	12	9	12	11	13	13	15	15	12	Różan	mazowieckie	4958,13
57	16	17	12	18	21	15	20	7	20	12	11	8	5	13	Konstancin-Jeziorna	mazowieckie	4884,78
7	5	7	10	10	16	17	11	10	16	15	14	12	12	14	Kleczew	wielkopolskie	4701,21
		76	2	1	5	25	16	13	10	9	9	11	11	15	Kalisz Pomorski	zachodniopomorskie	4577,36
			326	351	214	130	70	41	29	36	23	21	16	16	Stryków	łódzkie	4387,60
25	40	16	46	46	27	62	72	54	25	30	24	18	24	17	Szklarska Poręba	dolnośląskie	4226,66
53	34	48	34	74	28	23	69	66	40	29	35	42	48	18	Siechnice	dolnośląskie	4226,05
1	2	3	3	3	9	4	8	14	17	21	22	19	14	19	Łęknica	lubuskie	4222,63
52	57		68	88	53	48	43	44	31	20	31	26	17	20	Kórnik	wielkopolskie	4199,30
72	51	52	27	47	74	66	57	75	28	27	26	24	19	21	Margonin	wielkopolskie	4137,24
34	55	40	41	24	56	32	28	38	32	25	27	28	31	22	Mszczonów	mazowieckie	4132,36
58	35	11	9	22	96	41	26	24	24	16	18	20	18	23	Połaniec	świętokrzyskie	4120,80
59	47	56	52	134	54	31	50	76	36	35	36	37	22	24	Łomianki	mazowieckie	4071,46
49	32	13	28	19	30	40	29	25	22	23	29	33	20	25	Gogolin	opolskie	4069,52
33	52	38	35	40	46	37	41	69	55	39	32	36	23	26	Władysławowo	pomorskie	4041,46
41*	68*		67*	79*	67	46	49	42	58	55	49	47	33	27	Rzgów	łódzkie	3960,07
			120*	270*	439*	254*	568*	137*	327*	61	25	50	42	28	Gościno	zachodniopomorskie	3889,92
			204	63	35	250	217	254	174	40	30	22	21	29	Zbąszynek	lubuskie	3883,06
			19	177	33	26	34	151	46	49	55	48	49	30	Kąty Wrocławskie	dolnośląskie	3815,24
70		20	49	26	78	44	37	39	33	22	17	25	26	31	Karlino	zachodniopomorskie	3808,98
			93	145	92	69	110	63	65	63	43	62	47	32	Milanówek	mazowieckie	3798,55
	49		47	101	75	63	18	17	19	26	34	39	35	33	Krynica-Zdrój	małopolskie	3748,12
23	56	25	83	30	26	18	13	16	15	19	20	27	28	34	Biały Bór	zachodniopomorskie	3729,80
			156	81	41	57	27	29	83	65	44	57	55	35	Radzyń Chełmiński	kujawsko-pomorskie	3718,64
	13	37	31	37	23	112	159	53	54	58	68	67	41	36	Imielin	śląskie	3715,10
	22	19	22	44	117	85	109	169	50	51	62	72	37	37	Łaziska Górne	śląskie	3703,78
			142	136	329	34	133	328	80	31	40	45	40	38	Babimost	lubuskie	3676,65
32	28	59	38	57	119	111	25	37	38	28	37	44	30	39	Ożarów	świętokrzyskie	3672,88
			217	174	131	159	180	107	42	52	39	31	27	40	Tarczyn	mazowieckie	3672,10
19		45	54	41	12	35	172	224	52	73	38	41	32	41	Józefów	mazowieckie	3669,35
	36		39	14	39	151	182	272	39	34	48	73	34	42	Bieruń	śląskie	3666,55
			45	38	51	47	32	36	37	50	58	52	53	43	Mirosławiec	zachodniopomorskie	3649,45
			157	209	19	21	19	64	81	54	84	92	66	44	Mikołajki	warmińsko-mazurskie	3628,56
51		42	88	36	22	13	15	19	43	32	59	43	44	45	Niepołomice	małopolskie	3624,38
44	29	34	29	11	34	10	17	181	71	46	94	74	38	46	Hel	pomorskie	3586,05
			63	54	69	36	55	52	75	37	56	60	36	47	Kostrzyn nad Odrą	lubuskie	3569,37
			71	188	76	82	85	117	45	41	45	38	39	48	Błonie	mazowieckie	3566,45

* wśród wiejskich

** pozycja miasta Ziębice została w tym roku zawyżona ze względu na pomyłkę w sprawozdaniu budżetowym.

2001	2002	2003	2004	2005	2006	2007	2008	2009	2010	2011	2012	2013	2014	2015	Miasto	Województwo	Zamożność per capita 2015 (w zł)
28	19	36	40	35	48	38	45	51	47	43	42	56	43	49	Ustroń	śląskie	3535,12
	53	44	44	31	36	65	30	62	53	38	46	54	51	50	Pniewy	wielkopolskie	3523,43
			199	198	216	163	53	58	6	10	16	23	29	51	Kamieńsk	łódzkie	3512,82
18	41	29	43	59	29	27	66	164	35	45	64	76	46	52	Serock	mazowieckie	3464,17
13	33		51	69	40	89	101	92	77	82	154	101	88	53	Duszniki-Zdrój	dolnośląskie	3454,81
			176	193	126	214	127	256	48	88	138	115	67	54	Góra Kalwaria	mazowieckie	3433,34
22	24	28	24	29	11	55	80	65	62	136	76	79	96	55	Lubniewice	lubuskie	3384,85
	38*	52*	46*	93*	151*	205*	86	61	92	66	69	58	57	56	Michałowice	podlaskie	3381,11
21	45	47	48	43	31	45	46	40	69	47	51	29	45	57	Cedynia	zachodniopomorskie	3380,51
		60	33	51	57	67	75	82	68	67	78	59	54	58	Dębno	zachodniopomorskie	3364,77
17		27	37	34	7	42	31	46	30	56	79	30	70	59	Sławków	śląskie	3344,04
			167	138	128	98	114	210	64	48	41	75	74	60	Brwinów	mazowieckie	3341,31
			229	191	260	128	164	26	110	92	87	150	120	61	Sieniawa	podkarpackie	3332,53
	46	41	26	33	77	61	44	20	70	72	63	99	65	62	Ośno Lubuskie	lubuskie	3324,61
			300	344	129	109	144	144	67	95	83	69	64	63	Sulejówek	mazowieckie	3323,52
			62	103	112	101	42	119	51	42	66	65	58	64	Barcin	kujawsko-pomorskie	3309,53
			110	175	205	142	289	276	101	71	105	110	93	65	Swarzędz	wielkopolskie	3288,71
			87	104	101	81	63	158	98	79	53	89	61	66	Skoki	wielkopolskie	3288,06
			152	115	118	77	95	27	79	75	81	105	75	67	Wisła	śląskie	3283,80
			64	169	247	50	267	349	326	234	159	111	104	68	Czchów	małopolskie	3273,70
			81	230	99	70	90	143	88	57	97	100	59	69	Solec Kujawski	kujawsko-pomorskie	3265,14
			220	293	245	124	251	265	169	96	108	94	71	70	Żukowo	pomorskie	3263,84
			133	142	170	229	260	244	109	99	96	49	82	71	Międzybórz	dolnośląskie	3250,79
			236	377	338	355	356	396	224	133	111	114	85	72	Działoszyn	łódzkie	3236,62
			179	317	284	314	371	258	193	178	175	134	102	73	Zator	małopolskie	3225,65
			89	99	97	78	117	215	85	70	75	32	50	74	Obrzycko	wielkopolskie	3224,62
20	21	23	21	97	59	33	79	252	73	81	67	68	56	75	Miasteczko Śląskie	śląskie	3222,04
			94	157	166	147	207	293	146	103	125	167	97	76	Brzeg Dolny	dolnośląskie	3219,73
			407	457	411	382	497	468	78	118	310	103	134	77	Ząbki	mazowieckie	3196,36
			399	309	382	292	199	207	373	420	400	377	186	78	Prusice	dolnośląskie	3193,88
			105	102	146	247	288	86	115	97	100	118	84	79	Siewierz	śląskie	3187,80
			36	90	163	302	71	43	61	74	88	80	69	80	Raciąż	mazowieckie	3184,48
			58	163	375	183	255	318	108	53	205	102	52	81	Buk	wielkopolskie	3176,51
			210	360	319	280	463	402	107	100	144	163	159	82	Sośnicowice	śląskie	3169,73
			97	221	139	243	111	146	194	278	101	64	101	83	Suchań	zachodniopomorskie	3168,34
68	54		290	225	250	43	38	399	164	142	284	98	122	84	Szczyrk	śląskie	3163,67
15	4		56	65	66	1	40	83	14	64	70	34	72	85	Szczawno-Zdrój	dolnośląskie	3158,61
	15	57	57	52	44	39	62	32	44	44	47	53	68	86	Suraż	podlaskie	3158,24
			139	173	116	72	36	50	41	33	61	66	77	87	Zakroczym	mazowieckie	3153,73
26	30	53	30	106	82	102	278	282	96	77	71	93	62	88	Zielonka	mazowieckie	3148,77
			162	282	299	269	138	311	139	89	99	81	78	89	Bukowno	małopolskie	3146,82
			458*	834*	576*	178*	404*	426*	276*	146	131	112	109	90	Wolbórz	łódzkie	3131,50
			130	72	86	119	135	145	84	78	98	83	76	91	Kowal	kujawsko-pomorskie	3129,57
			356	429	451	403	486	518	315	214	181	127	100	92	Nowe Skalmierzyce	wielkopolskie	3128,71
			242	311	306	231	210	154	127	124	127	141	83	93	Skawina	małopolskie	3128,46
			95	112	154	118	94	81	283	290	172	144	90	94	Gołańcz	wielkopolskie	3119,62
			194	263	25	53	10	4	59	365	21	46	170	95	Uniejów	łódzkie	3110,17
			402	405	407	370	284	354	304	203	192	197	141	96	Świątniki Górne	małopolskie	3101,10

MIASTA INNE

2001	2002	2003	2004	2005	2006	2007	2008	2009	2010	2011	2012	2013	2014	2015	Miasto	Województwo	Zamożność per capita 2015 (w zł)
			171	166	144	165	78	102	63	90	52	63	94	97	Bobolice	zachodniopomorskie	3099,08
			289	202	198	106	271	216	125	113	187	188	128	98	Radzymin	mazowieckie	3071,36
39	23	32	20	58	90	195	220	170	72	106	103	154	110	99	Ślesin	wielkopolskie	3071,19
			134	62	189	49	60	187	120	59	182	168	132	100	Ustka	pomorskie	3062,68
			228	216	274	344	378	416	464	460	496	452	89	101	Drezdenko	lubuskie	3056,74
			75	87	115	74	67	130	153	145	112	88	121	102	Rzepin	lubuskie	3051,11
			219	296	219	187	195	242	142	125	91	87	63	103	Resko	zachodniopomorskie	3041,68
			265	337	396	406	309	236	396	355	259	86	80	104	Pogorzela	wielkopolskie	3040,76
			515	517	484	416	106	504	370	282	324	311	264	105	Czeladź	śląskie	3036,53
	50		60	95	85	91	158	80	49	85	149	169	127	106	Ciechocinek	kujawsko-pomorskie	3033,17
			178	217	254	223	231	204	134	122	85	91	60	107	Nekla	wielkopolskie	3030,97
			232	98	95	255	134	45	327	415	329	176	150	108	Radków	dolnośląskie	3021,29
			70	77	79	19	48	59	133	129	65	136	118	109	Sława	lubuskie	3013,98
			96	151	215	213	39	72	167	268	176	77	152	110	Kisielice	warmińsko-mazurskie	3011,98
			77	49	276	137	229	115	93	137	155	142	131	111	Dobczyce	małopolskie	2992,01
			144	61	169	86	190	180	129	116	115	124	115	112	Skwierzyna	lubuskie	2990,82
11	37	22	23	21	240	28	239	384	154	139	82	35	79	113	Polanica-Zdrój	dolnośląskie	2990,46
			284	196	252	146	227	234	225	294	338	211	123	114	Szprotawa	lubuskie	2985,94
			342	327	383	410	368	292	317	360	277	296	389	115	Szczekociny	śląskie	2983,01
			127	240	311	419	518	471	390	189	135	164	119	116	Mieroszów	dolnośląskie	2982,20
			102	132	63	94	125	137	90	62	73	61	92	117	Brańsk	podlaskie	2980,20
			124	160	121	59	129	222	66	76	60	71	73	118	Puszczykowo	wielkopolskie	2979,46
			206	219	297	257	163	401	103	196	225	190	146	119	Stęszew	wielkopolskie	2966,56
			272	420	462	484	490	524	450	371	295	314	166	120	Wronki	wielkopolskie	2964,74
			119	105	106	162	225	302	229	162	212	196	87	121	Lubawa	warmińsko-mazurskie	2961,04
43	43	24	17	39	42	16	83	114	143	140	128	95	103	122	Borne Sulinowo	zachodniopomorskie	2960,36
			346	85	328	306	88	172	258	225	210	218	215	123	Szamocin	wielkopolskie	2955,80
			170	258	341	346	331	433	177	197	194	184	137	124	Czechowice-Dziedzice	śląskie	2954,72
			288	195	232	297	249	283	171	173	183	257	200	125	Woźniki	śląskie	2954,65
			128	185	363	73	155	74	305	392	497	382	339	126	Twardogóra	dolnośląskie	2950,35
			172	372	313	287	204	232	190	235	139	151	133	127	Strzelno	kujawsko-pomorskie	2946,84
			80	114	24	56	24	135	26	134	33	84	157	128	Darłowo	zachodniopomorskie	2938,42
			263	116	172	199	93	150	116	158	162	159	86	129	Nowe Miasteczko	lubuskie	2932,04
			151	323	197	133	400	441	137	121	234	173	142	130	Marki	mazowieckie	2929,60
			189	164	153	189	169	139	170	224	116	158	81	131	Górzno	kujawsko-pomorskie	2929,18
			141	150	110	154	153	147	141	127	141	147	117	132	Małogoszcz	świętokrzyskie	2928,26
			182	108	113	134	121	183	135	149	110	90	158	133	Łaskarzew	mazowieckie	2925,05
		33	118	15	80	68	4	5	76	126	179	214	149	134	Ujazd	opolskie	2924,45
			195	318	356	298	274	379	158	184	252	180	178	135	Czarniejewo	wielkopolskie	2919,96
9	12	12	15	25	38	58	65	110	94	83	119	104	107	136	Tuszyn	łódzkie	2918,51
			305	171	70	242	214	228	251	159	160	117	130	137	Krajenka	wielkopolskie	2918,17
			268	316	202	358	370	381	320	254	239	324	260	138	Łochów	mazowieckie	2917,95
			169	140	157	185	103	106	180	157	90	96	155	139	Kcynia	kujawsko-pomorskie	2915,05
			243	330	270	279	350	326	297	313	286	285	240	140	Kępice	pomorskie	2909,97
			99	152	394	407	516	551	432	115	89	194	173	141	Radlin	śląskie	2909,11
			455	383	547	80	136	118	106	161	168	198	151	142	Zabłudów	podlaskie	2907,40
			361	214	207	259	412	48	308	409	443	441	145	143	Szczawnica	małopolskie	2906,12
			129	201	81	75	107	356	113	132	156	128	138	144	Trzebinia	małopolskie	2905,46

2001	2002	2003	2004	2005	2006	2007	2008	2009	2010	2011	2012	2013	2014	2015	Miasto	Województwo	Zamożność per capita 2015 (w zł)
			350	388	421	373	396	365	381	386	229	133	231	145	Mogielnica	mazowieckie	2897,90
			319*	864*	671*	447*	92	56	157	110	315	181	182	146	Bobowa	małopolskie	2895,09
			334*	351*	965*	493*	562*	767*	82	131	118	107	91	147	Łaszczów	lubelskie	2886,16
			253	141	248	245	302	281	172	166	226	82	177	148	Sulmierzyce	wielkopolskie	2884,79
			271	320	223	239	259	175	245	144	150	273	125	149	Nowy Staw	pomorskie	2883,43
			355	414	410	439	438	505	266	94	109	165	99	150	Osieczna	wielkopolskie	2883,06
			246*	982*	1225*	1045*	284*	388*	221*	104	93	121	108	151	Czyżew	podlaskie	2874,62
8	58	31	55	45	37	22	35	49	91	84	86	130	105	152	Górowo Iławeckie	warmińsko-mazurskie	2871,33
			79	68	134	167	145	120	124	138	130	152	164	153	Biała Piska	warmińsko-mazurskie	2871,12
			173	234	72	71	54	103	74	68	80	113	98	154	Brusy	pomorskie	2869,24
			137	194	132	126	167	196	87	130	163	166	175	155	Trzebiatów	zachodniopomorskie	2866,91
			65	215	228	246	149	230	175	160	120	109	112	156	Borek Wielkopolski	wielkopolskie	2858,41
	44		85	32	174	273	366	184	223	167	102	148	136	157	Nałęczów	lubelskie	2857,93
			756*	1478*	1279*	911*	831*	1183*	668*	487*	433*	84*	190	158	Mrozy	mazowieckie	2854,83
			82	176	84	116	123	191	248	296	322	78	143	159	Torzym	lubuskie	2852,30
			273	247	334	327	301	480	237	201	72	119	194	160	Jelcz-Laskowice	dolnośląskie	2851,70
			135	244	206	176	277	373	162	120	133	160	163	161	Pobiedziska	wielkopolskie	2847,05
			252	261	181	161	224	173	138	102	77	55	113	162	Głinojeck	mazowieckie	2845,58
			255*	246*	708*	663*	3*	80*	4*	4*	3*	5*	574	163	Stepnica	zachodniopomorskie	2842,63
			109	107	239	278	332	348	102	216	223	208	185	164	Prochowice	dolnośląskie	2840,37
			457	487	459	347	539	521	406	375	438	339	282	165	Halinów	mazowieckie	2839,49
			370	455	422	427	493	492	399	304	248	238	254	166	Barlinek	zachodniopomorskie	2838,42
			275	264	98	92	84	73	191	151	147	106	156	167	Byczyna	opolskie	2835,28
			470	525	448	539	51	23	112	230	383	205	144	168	Kobyłka	mazowieckie	2833,71
			122	248	167	79	104	163	312	98	107	146	140	169	Mieszkowice	zachodniopomorskie	2829,14
			143	71	88	90	77	47	97	176	143	138	116	170	Młynary	warmińsko-mazurskie	2826,72
			186	203	269	157	290	266	21	91	134	40	324	171	Wolin	zachodniopomorskie	2824,28
	17		108	207	264	205	262	290	321	69	113	219	206	172	Skórcz	pomorskie	2821,85
			389	431	374	420	295	264	330	238	204	221	223	173	Słomniki	małopolskie	2820,28
31	42	39	59	94	89	120	116	221	273	223	255	287	251	174	Sompolno	wielkopolskie	2812,18
			126	125	165	217	325	223	203	193	249	212	139	175	Cybinka	lubuskie	2806,56
			312	220	124	190	176	262	228	156	117	135	304	176	Wielichowo	wielkopolskie	2805,75
			337	395	309	216	218	248	314	293	365	172	172	177	Sokołów Małopolski	podkarpackie	2804,67
			125	78	43	127	162	193	186	114	74	85	124	178	Debrzno	pomorskie	2804,03
			408	288	64	446	410	449	356	288	207	156	189	179	Mikstat	wielkopolskie	2802,19
			212	122	94	87	76	84	119	128	148	207	165	180	Skępe	kujawsko-pomorskie	2801,95
	9	26	121	126	58	20	171	21	57	87	151	122	256	181	Muszyna	małopolskie	2800,63
			138	170	373	256	335	289	236	219	254	116	153	182	Żarów	dolnośląskie	2794,42
	48		181	239	188	220	282	219	216	246	429	387	291	183	Piwniczna-Zdrój	małopolskie	2793,56
			114	128	164	104	73	141	222	255	161	129	187	184	Człopa	zachodniopomorskie	2789,67
			187	314	231	244	443	388	160	200	246	354	300	185	Strzegom	dolnośląskie	2788,71
			116	133	50	265	226	179	411	400	463	438	380	186	Rajgród	podlaskie	2782,92
			506	488	509	504	330	377	214	212	262	369	148	187	Toszek	śląskie	2777,87
			67	243	68	156	268	257	151	182	202	256	213	188	Stoczek Łukowski	lubelskie	2769,68
			146	208	83	138	208	249	298	418	300	312	372	189	Drawno	zachodniopomorskie	2769,59
			207	113	158	108	186	278	195	194	145	216	202	190	Jutrosin	wielkopolskie	2767,54
	38	54	32	53	55	121	96	105	136	217	245	224	193	191	Polanów	zachodniopomorskie	2767,39
			245	28	346	343	501	544	218	258	405	475	25	192	Knurów	śląskie	2766,73

MIASTA INNE

2001	2002	2003	2004	2005	2006	2007	2008	2009	2010	2011	2012	2013	2014	2015	Miasto	Województwo	Zamożność per capita 2015 (w zł)
			0	324	512	438	306	357	264	283	174	137	205	193	Prószków	opolskie	2764,61
			353	459	454	460	478	452	346	427	485	506	507	194	Nowogard	zachodniopomorskie	2759,94
			226	83	277	64	200	268	322	261	243	145	289	195	Jeziorany	warmińsko-mazurskie	2756,10
			385	312	343	377	326	332	274	195	374	249	154	196	Rymanów	podkarpackie	2755,55
		51	123	268	145	261	152	109	198	174	224	217	244	197	Żarki	śląskie	2755,47
			53	82	191	191	146	155	323	323	114	149	181	198	Węgorzyno	zachodniopomorskie	2754,90
			175	299	323	308	236	415	344	247	261	123	292	199	Odolanów	wielkopolskie	2754,43
			413	466	424	470	343	153	276	443	267	189	242	200	Wiązów	dolnośląskie	2753,33
			254	162	352	186	202	329	163	107	122	278	404	201	Kazimierz Dolny	lubelskie	2752,49
			14	16	6	155	189	165	131	177	166	225	207	202	Orzysz	warmińsko-mazurskie	2750,94
			153	189	287	283	287	305	181	119	123	97	114	203	Opalenica	wielkopolskie	2745,58
			84	200	317	267	185	319	347	391	323	310	226	204	Golczewo	zachodniopomorskie	2745,32
			415	353	427	491	472	327	404	361	321	379	262	205	Krobia	wielkopolskie	2745,23
			103	291	149	168	391	303	231	403	19	245	406	206	Chojna	zachodniopomorskie	2743,74
			224	271	183	212	183	190	299	271	171	229	238	207	Łasin	kujawsko-pomorskie	2734,79
			446	17	52	206	376	174	117	213	186	236	169	208	Zdzieszowice	opolskie	2734,69
			192	118	61	136	215	192	104	286	237	283	228	209	Nowogród Bobrzański	lubuskie	2734,04
			421	394	371	369	257	386	126	369	285	375	321	210	Poniec	wielkopolskie	2732,30
			145	50	47	140	142	194	189	236	260	230	294	211	Czarna Woda	pomorskie	2731,18
			115	56	107	103	97	148	201	170	104	174	176	212	Żerków	wielkopolskie	2729,76
			359	146	135	262	242	412	206	270	343	186	160	213	Trzcianka	wielkopolskie	2728,02
			180	8	467	282	82	97	95	108	92	227	216	214	Okonek	wielkopolskie	2726,19
			378	89	18	389	317	133	86	101	302	215	129	215	Lubomierz	dolnośląskie	2726,14
			492	439	504	510	456	475	243	198	203	187	210	216	Dobrodzień	opolskie	2720,66
			306	130	184	145	292	136	132	339	271	355	299	217	Brześć Kujawski	kujawsko-pomorskie	2719,80
			393	438	349	317	303	125	232	240	180	191	284	218	Narol	podkarpackie	2718,09
			443	437	475	411	389	472	331	277	211	223	180	219	Strumień	śląskie	2713,85
			364	205	291	322	240	304	121	143	129	126	209	220	Miejska Górka	wielkopolskie	2711,71
			117	165	62	180	273	77	60	171	201	244	357	221	Krośnice	łódzkie	2711,19
			549	545	477	405	502	555	423	117	290	317	236	222	Radzionków	śląskie	2710,19
			281	245	193	184	175	186	351	347	358	298	271	223	Susz	warmińsko-mazurskie	2710,07
			61	93	152	97	81	60	89	123	173	255	279	224	Pasym	warmińsko-mazurskie	2709,77
		46	69	129	178	202	181	218	188	150	167	120	111	225	Janikowo	kujawsko-pomorskie	2708,87
			1374*	1482*	1422*	1374*	1275*	1523*	459	474	327	468	558	226	Radłów	małopolskie	2708,81
			298	397	366	397	448	331	240	80	178	269	147	227	Wieleń	wielkopolskie	2708,65
			307	178	137	295	201	189	288	303	216	200	234	228	Jabłonowo Pomorskie	kujawsko-pomorskie	2705,25
			140	155	272	345	450	536	316	263	431	397	348	229	Brzeszcze	małopolskie	2701,97
			1507*	1322*	1454*	1468*	1462*	514*	1310*	683*	889*	967*	779*	230	Stopnica	świętokrzyskie	2701,81
			362	333	175	179	98	78	187	260	309	210	135	231	Biezuń	mazowieckie	2701,80
			98	340	253	319	399	430	384	395	454	391	272	232	Miastko	pomorskie	2700,93
			168	304	399	401	307	177	182	245	253	231	167	233	Tarnogród	lubelskie	2700,28
			248	92	261	84	59	68	122	112	132	192	174	234	Goniądz	podlaskie	2699,42
			251	172	220	152	147	123	302	317	236	240	243	235	Kowalewo Pomorskie	kujawsko-pomorskie	2698,58
			493	399	413	508	369	374	99	179	146	195	230	236	Leśnica	opolskie	2697,22
			131	301	301	303	228	89	311	352	251	203	222	237	Kock	lubelskie	2696,01
			527	496	520	473	549	500	466	534	534	423	551	238	Chęciny	świętokrzyskie	2692,13
			380	398	293	316	313	352	303	364	328	155	332	239	Kobylin	wielkopolskie	2692,11
			291	100	105	169	113	101	254	333	153	271	296	240	Mrocza	kujawsko-pomorskie	2690,63

2001	2002	2003	2004	2005	2006	2007	2008	2009	2010	2011	2012	2013	2014	2015	Miasto	Województwo	Zamożność per capita 2015 (w zł)
			148	222	65	99	150	30	173	135	238	304	208	241	Czerwieńsk	lubuskie	2689,10
			66	23	120	181	299	548	366	421	523	500	434	242	Zawidów	dolnośląskie	2686,30
			101	251	147	194	128	176	249	231	269	253	285	243	Chorzele	mazowieckie	2685,91
			304	226	315	237	188	217	253	228	273	258	161	244	Lwówek	wielkopolskie	2680,59
			469	535	518	501	476	512	285	191	418	401	235	245	Bielawa	dolnośląskie	2677,70
			545	542	485	285	379	344	434	402	320	281	275	246	Koziegłowy	śląskie	2677,38
			160	279	180	110	222	134	159	199	124	206	263	247	Osiek	świętokrzyskie	2676,82
63	27	35	13	27	168	60	21	1	2	2	2	1	580	248	Nowe Warpno	zachodniopomorskie	2675,44
54	20		154	179	213	235	177	226	467	407	360	297	184	249	Ploty	zachodniopomorskie	2674,83
			113	139	151	198	74	87	217	300	325	319	337	250	Lipsk	podlaskie	2674,48
			366	345	438	461	311	369	262	276	222	282	297	251	Niemodlin	opolskie	2674,37
			218	184	108	228	230	229	149	181	165	201	281	252	Rakoniewice	wielkopolskie	2674,22
			202	235	292	240	433	421	147	187	292	288	336	253	Pyskowice	śląskie	2669,94
			409	358	340	426	322	279	343	274	316	263	227	254	Biała Rawska	łódzkie	2666,30
			332	325	355	478	479	317	310	489	373	403	335	255	Piława	mazowieckie	2662,82
			262	302	111	160	193	85	150	232	188	260	221	256	Połczyn-Zdrój	zachodniopomorskie	2662,65
			465	464	384	393	297	298	329	378	361	373	369	257	Ostroróg	wielkopolskie	2662,25
			388	48	173	238	223	308	334	368	304	209	341	258	Wyśmierzyce	mazowieckie	2657,94
			149	158	187	105	184	239	161	244	220	199	195	259	Czaplinek	zachodniopomorskie	2657,46
			323	253	333	284	247	476	554	537	500	558	539	260	Ścinawa	dolnośląskie	2651,29
			411	276	199	274	174	129	185	185	164	254	347	261	Drobin	mazowieckie	2651,08
			396	471	233	452	437	397	280	326	299	320	331	262	Złoczew	łódzkie	2650,72
			132	238	236	170	194	213	306	354	319	406	218	263	Olsztynek	warmińsko-mazurskie	2647,89
			327	295	255	251	361	261	183	60	218	340	274	264	Chmielnik	świętokrzyskie	2647,83
			221*	453*	499*	562*	461*	221*	342	349	198	222	303	265	Tychowo	zachodniopomorskie	2647,19
			215	148	141	143	238	182	192	163	257	139	252	266	Kargowa	lubuskie	2640,57
			302	369	281	222	275	253	215	250	311	361	316	267	Gąbin	mazowieckie	2639,65
			336	206	312	300	281	212	219	209	240	299	269	268	Czersk	pomorskie	2639,41
			316	292	227	291	250	260	238	256	241	226	310	269	Wysoka	wielkopolskie	2638,45
			294	290	279	312	342	439	244	205	318	359	217	270	Murowana Goślina	wielkopolskie	2638,30
		43	76	76	123	95	52	132	165	309	354	233	198	271	Irńsko	zachodniopomorskie	2636,95
			377	294	296	276	253	271	313	348	308	332	320	272	Łabiszyn	kujawsko-pomorskie	2634,88
			177	131	103	113	112	88	128	180	270	277	211	273	Myszyniec	mazowieckie	2632,78
			244	375	360	233	447	255	301	207	242	437	325	274	Witnica	lubuskie	2632,60
			504	506	517	474	457	418	178	285	336	360	326	275	Karczew	mazowieckie	2630,61
			230	336	308	230	122	188	234	275	158	262	351	276	Oleszyce	podkarpackie	2630,50
			367	274	162	166	263	208	282	175	215	275	277	277	Radomyśl Wielki	podkarpackie	2630,31
			428	458	302	362	458	306	454	413	469	143	179	278	Sobótka	dolnośląskie	2629,50
			484	515	501	354	357	405	239	287	170	193	248	279	Biała	opolskie	2628,88
			410	75	138	321	355	361	368	385	440	381	353	280	Pyzdry	wielkopolskie	2627,72
			383	270	161	342	258	166	270	289	200	204	295	281	Szczuczyn	podlaskie	2627,57
			394	347	412	286	496	508	428	310	401	435	388	282	Dęblin	lubelskie	2624,04
			166	283	266	330	384	251	123	307	291	290	365	283	Gubin	lubuskie	2623,31
			188	167	267	505	296	296	525	384	372	182	196	284	Wojcieszów	dolnośląskie	2620,21
		58	398	403	443	472	498	203	221	297	214	325	464	285	Jordanów	małopolskie	2619,00
			395	479	476	353	363	382	374	249	258	170	381	286	Żmigród	dolnośląskie	2618,32
			418	456	428	311	358	461	508	524	493	454	340	287	Dobra	wielkopolskie	2618,13
			536	538	511	114	339	514	441	406	533	494	255	288	Aleksandrów Łódzki	łódzkie	2618,02

MIASTA INNE

2001	2002	2003	2004	2005	2006	2007	2008	2009	2010	2011	2012	2013	2014	2015	Miasto	Województwo	Zamożność per capita 2015 (w zł)
			397	262	414	380	510	451	440	428	428	321	233	289	Miłosław	wielkopolskie	2617,33
			319	250	192	175	141	267	279	251	370	302	220	290	Tuczno	zachodniopomorskie	2616,69
			257	55	32	248	124	98	388	434	140	162	265	291	Bisztynek	warmińsko-mazurskie	2615,70
			267	249	225	221	132	116	205	222	196	220	278	292	Pieniężno	warmińsko-mazurskie	2615,47
			368	306	361	454	421	391	414	273	453	185	276	293	Kałuszyn	mazowieckie	2615,15
			261	371	369	395	464	339	336	220	272	266	232	294	Kruszwica	kujawsko-pomorskie	2614,79
			238	236	194	200	119	241	140	141	209	153	188	295	Zduny	wielkopolskie	2613,73
			537	387	71	290	280	161	379	345	345	294	338	296	Jedwabne	podlaskie	2613,20
45		30	163	428	122	318	377	406	487	554	482	383	366	297	Piechowice	dolnośląskie	2612,05
			297	186	209	234	205	152	413	417	106	157	237	298	Baborów	opolskie	2607,78
	14		196	80	257	178	445	67	453	399	275	433	466	299	Ilowa	lubuskie	2606,98
			233	332	327	182	352	424	383	264	412	411	307	300	Węgliniec	dolnośląskie	2605,11
			531	549	555	554	564	564	538	442	455	493	362	301	Kalety	śląskie	2604,72
			100	144	159	158	198	131	148	148	137	131	191	302	Chociwel	zachodniopomorskie	2603,18
			349	192	453	379	423	429	481	486	367	353	417	303	Raszków	wielkopolskie	2601,98
			453	379	390	441	338	316	111	111	356	239	311	304	Głogów Małopolski	podkarpackie	2600,05
			344	286	102	141	131	96	208	257	281	338	328	305	Przedbórz	łódzkie	2598,76
			495	534	516	523	468	464	500	419	421	472	397	306	Glucholazy	opolskie	2598,55
			260	242	177	309	327	347	210	183	191	140	201	307	Krasnobród	lubelskie	2598,46
			1137*	1408*	1145*	423	397	358	335	373	314	426	354	308	Wojnicz	małopolskie	2598,32
			92	135	142	117	143	112	250	206	379	414	258	309	Miłomłyn	warmińsko-mazurskie	2598,28
			462	284	185	320	304	235	408	441	415	394	376	310	Izbica Kujawska	kujawsko-pomorskie	2596,09
			347	111	226	224	349	446	349	370	355	178	229	311	Kudowa-Zdrój	dolnośląskie	2591,99
			481	495	441	451	365	259	328	396	157	274	219	312	Kietrz	opolskie	2591,49
			112	124	221	218	137	126	200	280	199	175	225	313	Trzcińsko-Zdrój	zachodniopomorskie	2590,97
			311	307	357	385	197	250	263	248	142	358	433	314	Łobżenica	wielkopolskie	2589,08
			478	509	541	547	395	247	340	298	487	486	363	315	Konstantynów Łódzki	łódzkie	2586,54
			266	297	289	252	246	392	260	308	376	400	412	316	Skarszewy	pomorskie	2586,24
			423	411	362	360	419	342	438	401	446	289	379	317	Supraśl	podlaskie	2585,78
			363	354	217	428	403	274	114	210	330	356	312	318	Nowogród	podlaskie	2583,69
			301	308	305	326	353	325	397	411	235	232	246	319	Klecko	wielkopolskie	2582,62
			159	143	182	150	61	95	207	165	250	267	249	320	Recz	zachodniopomorskie	2582,10
			216	321	409	289	315	337	275	221	458	436	428	321	Sianów	zachodniopomorskie	2581,46
			348	223	378	436	120	448	295	239	244	341	430	322	Rydzyzna	wielkopolskie	2580,70
			539	127	544	553	545	520	377	265	256	307	309	323	Głogówek	opolskie	2579,65
			463	493	489	400	451	496	252	357	402	385	323	324	Piastów	mazowieckie	2579,62
			379	213	286	268	261	121	176	169	230	246	247	325	Stawiski	podlaskie	2578,61
			429	477	404	456	425	454	544	574	282	464	342	326	Trzemeszno	wielkopolskie	2573,44
		49	221	181	201	192	235	156	293	321	369	241	197	327	Czarne	pomorskie	2573,39
			223	254	268	122	221	238	300	338	445	318	355	328	Morąg	warmińsko-mazurskie	2573,37
			416	359	398	376	427	436	474	514	518	509	437	329	Tuliszków	wielkopolskie	2572,42
			136	67	45	54	64	79	130	153	278	228	293	330	Ryn	warmińsko-mazurskie	2571,77
			390	424	490	469	402	168	452	341	368	108	168	331	Lubsko	lubuskie	2570,80
			278	469	397	93	422	149	235	358	303	265	241	332	Jedlina-Zdrój	dolnośląskie	2570,57
			425	430	487	495	529	530	372	439	465	474	405	333	Skoczów	śląskie	2567,01
			227	211	190	201	191	220	209	295	184	347	344	334	Krzywiń	wielkopolskie	2565,74
			303	417	388	498	537	537	507	506	349	478	455	335	Krzyż Wielkopolski	wielkopolskie	2564,08
			241	272	401	249	415	445	284	301	430	259	273	336	Zwierzyniec	lubelskie	2564,00

2001	2002	2003	2004	2005	2006	2007	2008	2009	2010	2011	2012	2013	2014	2015	Miasto	Województwo	Zamożność per capita 2015 (w zł)
			78	66	246	215	91	108	179	490	364	430	514	337	Nieszawa	kujawsko-pomorskie	2563,56
			198	224	402	337	351	450	439	479	436	327	253	338	Sieraków	wielkopolskie	2561,98
			404	423	447	437	359	355	502	473	508	448	443	339	Szubin	kujawsko-pomorskie	2561,81
			392	229	249	226	300	323	168	147	233	295	212	340	Dukla	podkarpackie	2559,19
			184	109	251	293	276	295	196	172	232	171	457	341	Złoty Stok	dolnośląskie	2557,86
			502	473	446	493	488	479	425	344	426	417	394	342	Kalwaria Zebrzydowska	małopolskie	2557,24
			522	537	543	467	431	411	480	507	190	372	461	343	Tyszowce	lubelskie	2556,34
			477	512	403	372	499	425	233	226	389	399	371	344	Skała	małopolskie	2556,02
			386	504	458	496	414	368	272	329	177	276	322	345	Gorzów Śląski	opolskie	2555,92
			214	269	241	135	233	167	319	262	228	270	327	346	Dobrzany	zachodniopomorskie	2554,34
			150	161	143	29	56	124	145	204	189	234	301	347	Zalewo	warmińsko-mazurskie	2552,63
			422	117	208	332	455	351	401	405	409	409	199	348	Wyszogród	mazowieckie	2552,53
			528	484	426	443	264	159	471	367	385	367	361	349	Sędziszów	świętokrzyskie	2552,52
			726*	456*	804*	978*	1188*	987*	925*	953*	1298*	1162*	346	350	Zaklików	podkarpackie	2551,68
			328	159	125	100	168	301	267	229	152	384	350	351	Śmigiel	wielkopolskie	2551,47
			321	348	330	390	108	240	184	168	195	261	257	352	Wąsosz	dolnośląskie	2549,16
			456	448	339	417	430	420	362	342	437	396	356	353	Brok	mazowieckie	2547,58
			286	357	342	386	398	427	407	416	516	466	448	354	Boguszów-Gorce	dolnośląskie	2544,53
			237	212	200	172	115	227	256	267	217	247	224	355	Kamień Krajeński	kujawsko-pomorskie	2543,33
			498	427	505	536	546	560	499	501	545	477	403	356	Orzesze	śląskie	2542,22
			165	154	229	188	151	178	286	330	298	280	352	357	Miłakowo	warmińsko-mazurskie	2539,83
			50	187	300	364	340	270	246	335	422	416	377	358	Jastrowie	wielkopolskie	2538,21
			508	246	377	329	232	466	341	252	197	402	468	359	Kolonowskie	opolskie	2538,00
			158	256	224	139	187	333	289	389	461	404	407	360	Sulechów	lubuskie	2537,93
			473	472	455	414	360	447	213	215	283	242	283	361	Nowy Wiśnicz	małopolskie	2536,01
			183	384	370	481	291	543	156	154	208	213	126	362	Lędziny	śląskie	2535,92
			354	260	218	272	298	160	227	281	288	315	298	363	Książ Wielkopolski	wielkopolskie	2535,31
			352	380	348	357	417	353	271	332	393	439	442	364	Skaryszew	mazowieckie	2535,09
			161	334	271	173	178	206	353	305	382	365	368	365	Orneta	warmińsko-mazurskie	2535,06
			106	73	100	115	102	100	211	272	231	286	370	366	Barwice	zachodniopomorskie	2532,87
			334	374	442	149	156	288	472	424	447	476	469	367	Dobre Miasto	warmińsko-mazurskie	2532,27
			1413*	1490*	985*	957*	1140*	1311*	1420*	1393*	1348*	1208*	500	368	Dobrzyca	wielkopolskie	2531,77
			438	485	395	445	521	494	357	319	480	445	349	369	Andrychów	małopolskie	2531,04
			431	404	262	415	336	243	446	351	416	444	509	370	Annopol	lubelskie	2530,77
			155	298	186	174	126	444	417	496	538	511	367	371	Dynów	podkarpackie	2527,61
			494	450	372	463	346	422	261	242	126	322	343	372	Świebodzice	dolnośląskie	2527,50
			296	363	344	304	477	497	392	366	219	413	329	373	Witkowo	wielkopolskie	2527,40
			205	84	130	144	87	33	296	202	57	132	267	374	Dobiegniew	lubuskie	2523,29
			193	147	298	219	139	35	291	346	287	300	259	375	Pełczyce	zachodniopomorskie	2521,25
			372	280	204	301	316	312	348	336	306	456	423	376	Ciężkowice	małopolskie	2520,34
			444	331	392	431	401	389	376	188	279	51	314	377	Dolsk	wielkopolskie	2519,57
			200	252	244	264	265	94	166	472	451	440	436	378	Gozdnica	lubuskie	2519,18
			211	300	320	296	308	209	241	320	341	349	444	379	Maszewo	zachodniopomorskie	2517,84
			225	79	148	227	196	200	204	192	335	386	302	380	Rychwał	wielkopolskie	2513,06
			258	356	331	209	373	463	202	105	274	309	359	381	Mosina	wielkopolskie	2512,67
			433	370	332	462	386	363	456	462	363	328	440	382	Janowiec Wielkopolski	kujawsko-pomorskie	2512,63
			838*	449*	949*	641*	877*	830*	854*	253	263	351	387	383	Pruchnik	podkarpackie	2512,01
60	39	18	91	285	238	207	241	313	430	291	439	252	204	384	Stronie Śląskie	dolnośląskie	2511,92

MIASTA INNE

2001	2002	2003	2004	2005	2006	2007	2008	2009	2010	2011	2012	2013	2014	2015	Miasto	Województwo	Zamożność per capita 2015 (w zł)
			277	319	235	88	213	34	350	218	483	542	415	385	Lądek-Zdrój	dolnośląskie	2511,18
			222	434	280	444	482	366	410	445	450	460	432	386	Krzepice	śląskie	2510,30
			440	497	420	534	559	563	489	455	477	470	510	387	Libiąż	małopolskie	2508,92
			1212*	966*	681*	605*	179	202	332	327	297	390	330	388	Brzostek	podkarpackie	2507,96
			329	396	444	391	328	360	437	414	289	380	402	389	Gniewkowo	kujawsko-pomorskie	2507,73
			530	552	537	549	500	535	548	540	464	395	473	390	Koźmin Wielkopolski	wielkopolskie	2505,22
			403	446	364	375	248	408	277	164	206	323	410	391	Bojanowo	wielkopolskie	2501,89
			514	513	525	489	428	499	226	343	434	293	245	392	Wojkowice	śląskie	2500,44
			317	392	336	328	344	285	358	356	169	125	420	393	Kosów Lacki	mazowieckie	2498,64
			459	483	502	526	286	410	281	431	390	364	203	394	Pakość	kujawsko-pomorskie	2496,45
			406	366	347	396	388	482	495	208	95	407	438	395	Zagórz	podkarpackie	2495,78
			387	422	322	398	354	393	445	449	476	429	239	396	Koronowo	kujawsko-pomorskie	2495,55
			566*	428*	1017*	299	347	431	386	422	317	183	435	397	Daleszyce	świętokrzyskie	2494,21
			381	412	136	366	381	443	287	463	265	366	384	398	Rogoźno	wielkopolskie	2492,80
			510	452	508	497	556	515	517	484	507	488	308	399	Koluszki	łódzkie	2492,29
			454	352	389	435	393	336	378	363	326	303	431	400	Ryglice	małopolskie	2492,24
			285	478	393	349	390	483	532	511	388	503	425	401	Oborniki Śląskie	dolnośląskie	2490,70
			439*	1056*	1177*	1135*	1018*	602*	1348*	1311*	1180*	1284*	504	402	Modliborzyce	lubelskie	2490,45
			439	228	283	131	237	409	360	452	375	422	385	403	Biskupiec	warmińsko-mazurskie	2489,25
			256	378	436	271	312	93	230	86	227	250	451	404	Mszana Dolna	małopolskie	2488,76
			374	400	400	480	404	465	426	398	423	279	471	405	Nowe Miasto nad Pilicą	mazowieckie	2486,55
			442	275	258	374	411	491	382	440	414	504	479	406	Żelechów	mazowieckie	2483,99
			120	277	171	210	58	113	56	190	28	362	565	407	Ruciane-Nida	warmińsko-mazurskie	2483,59
			501	432	471	404	524	453	369	426	460	447	364	408	Zbąszyń	wielkopolskie	2482,63
			11	266	237	258	432	525	511	519	557	560	375	409	Pieńsk	dolnośląskie	2481,40
			320	303	381	307	161	245	220	331	442	344	287	410	Złocieniec	zachodniopomorskie	2480,69
			240	210	114	125	100	104	212	284	221	237	395	411	Piotrków Kujawski	kujawsko-pomorskie	2477,33
			441	442	456	515	444	380	385	362	490	336	419	412	Otmuchów	opolskie	2476,79
			292	329	385	383	408	346	292	324	394	352	393	413	Międzyrzec Podlaski	lubelskie	2474,46
		55	25	120	160	76	33	55	393	155	403	467	398	414	Rejowiec Fabryczny	lubelskie	2473,82
			1439*	1088*	1159*	1143*	1278*	1107*	371	379	362	421	488	415	Przeclaw	podkarpackie	2472,16
			325	349	307	359	272	263	448	325	333	420	484	416	Przedecz	wielkopolskie	2471,97
			464	350	365	387	418	341	242	350	305	306	315	417	Grabów nad Prosną	wielkopolskie	2471,30
			231	355	434	412	348	299	324	457	459	427	391	418	Gniew	pomorskie	2470,92
			164	231	415	471	440	322	492	521	357	330	383	419	Bodzentyn	świętokrzyskie	2468,11
			338	281	445	361	385	185	403	299	417	469	409	420	Pilica	śląskie	2467,88
			174	199	87	30	47	138	268	152	193	251	250	421	Cieszanów	podkarpackie	2467,62
			430	183	472	482	514	340	333	488	468	479	427	422	Dąbrowa Białostocka	podlaskie	2467,24
			533	528	506	511	480	493	493	535	541	522	545	423	Itża	mazowieckie	2466,28
			538	425	391	339	383	237	105	237	264	305	485	424	Drohiczyn	podlaskie	2464,74
			487	382	429	336	462	343	290	334	513	398	476	425	Błazowa	podkarpackie	2464,62
			513	502	524	464	484	501	555	509	407	461	374	426	Piaski	lubelskie	2462,19
			308	390	275	413	426	309	418	438	425	308	424	427	Więcbork	kujawsko-pomorskie	2460,58
			322	421	500	288	279	291	509	487	348	248	286	428	Reszel	warmińsko-mazurskie	2460,50
			280	227	282	241	244	269	259	318	408	378	408	429	Ujście	wielkopolskie	2459,96
			466	436	507	479	527	469	491	493	457	392	477	430	Pelplin	pomorskie	2459,49
			360	435	469	440	508	462	484	525	502	491	522	431	Syców	dolnośląskie	2455,17
			295	278	109	458	345	372	465	454	387	326	261	432	Szadek	łódzkie	2454,26

2001	2002	2003	2004	2005	2006	2007	2008	2009	2010	2011	2012	2013	2014	2015	Miasto	Województwo	Zamożność per capita 2015 (w zł)
			369	433	406	356	333	438	307	359	213	342	183	433	Warka	mazowieckie	2453,97
			341	413	435	485	531	513	529	459	479	451	441	434	Wilamowice	śląskie	2453,85
			551	451	556	450	558	547	531	456	505	492	106	435	Łazy	śląskie	2452,80
		50	197	204	176	164	192	211	152	227	332	346	378	436	Trzciel	lubuskie	2450,35
59			358	367	358	340	394	367	431	380	347	453	493	437	Lidzbark	warmińsko-mazurskie	2449,70
			203	168	155	203	105	70	449	259	121	161	334	438	Korsze	warmińsko-mazurskie	2448,55
			318	445	478	453	515	460	520	408	404	363	280	439	Nowa Dęba	podkarpackie	2445,35
			518	447	474	433	495	541	412	465	530	525	458	440	Czerwionka-Leszczyny	śląskie	2445,03
			479	373	314	517	449	435	355	372	296	235	270	441	Stawiszyn	wielkopolskie	2443,84
			449	310	273	305	314	287	294	382	419	357	373	442	Zagórow	wielkopolskie	2442,93
			309	418	325	204	283	171	345	269	366	446	478	443	Pilzno	podkarpackie	2439,12
			384	499	450	500	469	320	318	497	441	450	474	444	Wołczyn	opolskie	2438,39
			315	449	519	368	367	455	516	508	537	329	358	445	Bystrzyca Kłodzka	dolnośląskie	2438,02
			523	511	521	509	405	456	479	306	331	272	171	446	Bierutów	dolnośląskie	2437,92
			335	389	405	408	270	286	421	393	337	374	288	447	Grodków	opolskie	2437,90
		15	111	237	91	132	216	277	257	93	247	179	192	448	Mirsk	dolnośląskie	2435,57
			488	500	499	535	552	557	497	394	525	531	450	449	Krzyszowice	małopolskie	2435,55
			1323*	1242*	324	392	434	376	427	429	432	425	317	450	Zakliczyn	małopolskie	2435,27
			340	123	73	153	170	280	100	312	353	412	486	451	Lubień Kujawski	kujawsko-pomorskie	2434,11
			475	533	550	556	562	556	394	515	474	333	463	452	Zawadzkie	opolskie	2433,85
			526	508	481	544	503	507	542	552	504	536	541	453	Kłodawa	wielkopolskie	2432,60
			382	415	367	422	473	432	389	316	391	415	452	454	Wyrzysk	wielkopolskie	2431,24
			1293*	1222*	847*	372*	426*	576*	409	390	398	371	313	455	Kołaczyce	podkarpackie	2429,81
			299	259	243	107	89	99	433	523	352	291	422	456	Sępól	warmińsko-mazurskie	2428,71
			443*	131*	139*	689*	266	22	436	383	462	538	400	457	Szczucin	małopolskie	2427,44
			1587*	1196*	1469*	1447*	1058*	1156*	1384*	475	313	337	305	458	Nowe Brzesko	małopolskie	2425,68
			310	362	417	367	442	414	506	491	484	463	416	459	Barczewo	warmińsko-mazurskie	2424,48
			451	335	211	211	334	434	475	505	478	497	439	460	Zelów	łódzkie	2424,03
			371	480	345	459	392	474	354	404	471	489	462	461	Ozorków	łódzkie	2423,80
			287	381	316	225	305	398	375	292	339	348	426	462	lwonicz-Zdrój	podkarpackie	2422,68
			259	492	234	409	540	310	387	211	413	518	447	463	Kleszczele	podlaskie	2421,41
			447	443	470	476	504	470	523	498	522	527	512	464	Tuchów	małopolskie	2417,85
			405	86	335	338	243	90	473	444	395	490	360	465	Małomice	lubuskie	2417,42
			86	42	433	348	165	122	483	480	371	459	527	466	Suchowola	podlaskie	2414,75
			279	255	351	313	380	157	325	233	350	343	459	467	Tykocin	podlaskie	2414,74
			476	526	514	465	541	546	557	538	564	546	543	468	Reda	pomorskie	2413,93
			264	342	222	253	209	284	269	337	312	393	418	469	Knyszyn	podlaskie	2413,54
			282	410	359	350	211	324	338	476	381	388	449	470	Lubraniec	kujawsko-pomorskie	2412,10
			185	182	127	193	68	111	247	186	136	70	95	471	Dobrzyń nad Wisłą	kujawsko-pomorskie	2411,81
			461	461	380	331	413	334	364	376	427	405	413	472	Błaszki	łódzkie	2411,20
			819*	698*	517*	168*	422*	1030*	986*	973*	1287*	1262*	1321*	473	Chocz	wielkopolskie	2405,01
			505	505	527	519	460	417	546	547	466	473	460	474	Kańczuga	podkarpackie	2404,32
			472	491	488	514	494	487	528	494	540	528	386	475	Sulejów	łódzkie	2404,00
			543	548	553	197	517	531	553	563	569	574	475	476	Nowa Ruda	dolnośląskie	2403,71
			535	460	418	123	481	509	518	526	531	512	491	477	Rumia	pomorskie	2401,33
			1078*	808*	996*	829*	1105*	724*	367	481	334	376	490	478	Szepietowo	podlaskie	2399,59
			467	346	379	399	454	201	462	477	340	345	214	479	Skalbierz	świętokrzyskie	2399,01
			324	289	195	52	293	57	485	543	520	462	454	480	Świerzawa	dolnośląskie	2399,00

MIASTA INNE

2001	2002	2003	2004	2005	2006	2007	2008	2009	2010	2011	2012	2013	2014	2015	Miasto	Województwo	Zamożność per capita 2015 (w zł)
			339	64	337	96	118	297	478	437	377	313	470	481	Szlichtyngowa	lubuskie	2396,23
			437	328	290	402	467	273	443	377	420	533	446	482	Nowa Sarzyna	podkarpackie	2395,32
			191	233	304	281	203	140	278	314	351	264	333	483	Dobra	zachodniopomorskie	2394,79
			213	190	295	236	206	205	199	266	342	428	396	484	Józefów	lubelskie	2394,69
			313	96	156	254	245	214	255	279	384	301	306	485	Chodecz	kujawsko-pomorskie	2392,04
			365	416	212	394	320	275	455	513	515	457	421	486	Stary Sącz	małopolskie	2390,43
			452	476	179	488	436	330	435	512	489	449	506	487	Nasielsk	mazowieckie	2390,11
			681*	1244*	628*	1353*	534	385	482	467	307	334	472	488	Krynki	podlaskie	2388,65
			419	462	386	51	375	390	352	458	467	471	480	489	Warta	łódzkie	2387,94
			391	470	495	527	511	484	391	499	481	526	496	490	Kęty	małopolskie	2387,77
			373	91	259	351	489	375	402	447	456	350	465	491	Lewin Brzeski	opolskie	2386,95
			540	441	430	541	555	542	559	530	344	389	499	492	Ozimek	opolskie	2386,79
			270	241	256	294	324	359	463	397	498	495	511	493	Prabuty	pomorskie	2382,61
			345	338	210	266	382	315	514	517	517	485	481	494	Międzyziesie	dolnośląskie	2382,21
			293	444	452	477	420	437	415	516	470	487	482	495	Chojnów	dolnośląskie	2377,26
			250	70	49	83	294	307	359	315	293	335	319	496	Bytom Odrzański	lubuskie	2377,24
			490	518	461	449	212	510	470	558	473	501	546	497	Kostrzyn	wielkopolskie	2372,50
			550	407	460	468	465	371	498	549	521	520	502	498	Ogrodzieniec	śląskie	2362,74
			209	180	263	260	256	314	552	430	185	370	453	499	Jasień	lubuskie	2360,73
			471	494	150	381	364	400	447	423	301	443	537	500	Mordy	mazowieckie	2360,45
			414	339	431	442	429	395	461	522	346	410	518	501	Paczków	opolskie	2359,52
			525	468	473	466	528	506	468	425	491	534	533	502	Tyczyn	podkarpackie	2359,30
			74	287	133	171	130	127	27	109	560	517	563	503	Pionki	mazowieckie	2358,42
			532	467	483	540	321	71	527	542	406	455	556	504	Działoszycy	świętokrzyskie	2355,03
			412	273	419	430	254	370	365	353	435	519	392	505	Grybów	małopolskie	2354,73
			497	440	465	502	406	419	515	446	410	431	445	506	Frampol	lubelskie	2352,09
			519	393	493	384	337	383	155	340	294	331	162	507	Radymno	podkarpackie	2351,06
			401	343	354	365	341	413	416	328	411	480	495	508	Baranów Sandomierski	podkarpackie	2350,48
			185*	691*	20	277	285	198	400	532	280	316	318	509	Olszyna	dolnośląskie	2349,94
			450	465	486	503	453	481	429	466	499	513	521	510	Drzewica	łódzkie	2349,73
			246	218	242	325	140	197	395	243	276	202	345	511	Dzierżgoń	pomorskie	2349,21
			376	463	321	545	471	561	458	432	380	515	569	512	Chelmek	małopolskie	2347,65
			516	507	353	506	487	457	469	412	396	499	515	513	Ćmielów	świętokrzyskie	2345,28
			201	119	425	315	99	162	565	565	566	566	414	514	Wleń	dolnośląskie	2344,87
			544	536	318	429	542	495	541	471	488	523	547	515	Praszka	opolskie	2344,36
			496	486	408	516	506	440	503	302	514	432	503	516	Czarna Białostocka	podlaskie	2343,46
			1525*	1132*	1475*	1496*	530	300	539	548	532	508	536	517	Boguchwała	podkarpackie	2341,75
			511	503	494	513	544	534	476	492	486	484	494	518	Alwernia	małopolskie	2341,11
			520	523	496	492	519	498	501	453	512	540	530	519	Tłuszcz	mazowieckie	2339,86
			434	257	457	371	409	426	460	450	359	268	390	520	Ostrów Lubelski	lubelskie	2337,66
			269	156	196	352	219	294	265	381	448	408	520	521	Dąbie	wielkopolskie	2334,46
			330	341	288	324	234	338	339	410	501	481	508	522	Leśna	dolnośląskie	2332,80
			424	514	533	494	318	459	424	528	527	510	399	523	Wasilków	podlaskie	2331,99
			483	386	534	548	507	394	537	520	529	434	489	524	Krzanowice	śląskie	2330,24
			234	368	466	483	485	490	512	544	472	482	497	525	Korfantów	opolskie	2329,37
			503	530	538	457	372	485	197	556	547	556	567	526	Choroszcz	podlaskie	2327,61
			351	326	203	232	252	246	309	388	399	465	529	527	Paślęk	warmińsko-mazurskie	2324,71
			507	524	492	520	509	486	419	435	449	498	517	528	Biecz	małopolskie	2324,33
			524	501	278	334	474	503	488	448	424	442	523	529	Sędziszów Małopolski	podkarpackie	2322,44
			436	364	440	475	173	128	144	536	492	418	456	530	Bardo	dolnośląskie	2319,51
			489	519	548	550	543	562	513	518	553	530	531	531	Luboń	wielkopolskie	2316,32

2001	2002	2003	2004	2005	2006	2007	2008	2009	2010	2011	2012	2013	2014	2015	Miasto	Województwo	Zamożność per capita 2015 (w zł)
			435	482	437	378	329	473	490	436	519	550	538	532	Rabka-Zdrój	małopolskie	2312,91
			190	197	285	177	157	199	444	433	268	243	401	533	Moryń	zachodniopomorskie	2311,50
			235	547	536	557	560	553	420	569	558	537	540	534	Poreęba	śląskie	2308,84
			448	305	479	507	492	517	522	322	503	507	532	535	Sułkowice	małopolskie	2307,84
			474	532	535	555	533	559	540	502	554	554	516	536	Jaworzyna Śląska	dolnośląskie	2306,24
			239	481	368	208	387	233	398	464	535	561	553	537	Głuszycza	dolnośląskie	2305,06
			104	232	416	275	269	321	118	241	386	532	266	538	Przemków	dolnośląskie	2304,22
			468	426	432	333	148	428	486	527	510	535	501	539	Chocianów	dolnośląskie	2301,28
			417	322	387	341	435	423	337	311	392	458	519	540	Lipiany	zachodniopomorskie	2298,65
			333	409	60	323	310	362	405	461	452	505	542	541	Ciechanowiec	podlaskie	2290,96
			255	520	498	512	512	364	533	533	536	516	411	542	Terespol	lubelskie	2289,56
			445	522	532	542	505	550	558	570	568	292	568	543	Głowno	łódzkie	2286,02
			485	453	482	335	520	516	519	500	549	565	560	544	Maków Podhalański	małopolskie	2285,56
			283	376	376	148	154	195	422	387	266	284	290	545	Nowogrodziec	dolnośląskie	2279,82
			491	546	503	530	538	539	547	469	524	502	382	546	Wolbrom	małopolskie	2270,23
			107	265	423	421	466	523	543	550	555	521	483	547	Nowe	kujawsko-pomorskie	2269,83
			529	406	449	263	483	378	477	468	509	514	524	548	Ulanów	podkarpackie	2266,30
			343	365	522	363	452	540	521	561	572	557	487	549	Szczytna	dolnośląskie	2256,49
			208	121	510	529	522	558	451	374	565	547	505	550	Pszów	śląskie	2251,74
			432	475	464	448	424	478	550	539	433	424	526	551	Żabno	małopolskie	2248,72
4	11	21	90	110	104	129	323	225	5	14	54	17	576	552	Frombork	warmińsko-mazurskie	2245,90
			247	267	303	455	407	442	536	503	495	419	513	553	Chelmża	kujawsko-pomorskie	2242,85
			274	489	546	546	553	502	457	510	539	545	525	554	Kuźnia Raciborska	śląskie	2239,66
			546	551	554	558	561	532	570	575	575	575	575	555	Pieszycze	dolnośląskie	2231,13
			276	408	468	425	416	458	510	546	543	539	554	556	Wąchock	świętokrzyskie	2229,68
			147	153	140	196	166	231	4	11	50	16	577	557	Tolk Micko	warmińsko-mazurskie	2219,35
			542	553	552	552	563	549	562	553	444	548	498	558	Bełżyce	lubelskie	2215,62
			427	361	463	490	554	519	504	560	562	551	544	559	Szczeczeszyn	lubelskie	2214,15
			400	402	350	388	475	403	496	495	542	555	552	560	Jedlicze	podkarpackie	2214,03
			541	498	497	533	547	387	556	545	563	569	571	561	Stąporków	świętokrzyskie	2208,95
			547	550	551	551	439	554	524	551	551	571	573	562	Błachownia	śląskie	2205,31
			480	540	531	543	525	477	551	541	494	541	492	563	Czempiń	wielkopolskie	2203,97
			420	149	265	434	362	404	526	470	506	483	534	564	Golina	wielkopolskie	2188,43
			375	521	526	531	513	545	545	566	573	567	548	565	Lubawka	dolnośląskie	2185,77
			426	419	310	424	441	350	361	483	475	529	562	566	Kunów	świętokrzyskie	2182,28
			521	516	530	447	523	552	530	504	548	562	550	567	Koniecpol	śląskie	2181,16
			486	527	515	524	526	488	566	562	511	543	566	568	Żychlin	łódzkie	2178,34
			548	490	545	525	550	522	564	555	544	544	564	569	Poniatowa	lubelskie	2172,36
			509	544	549	521	548	538	563	557	567	564	535	570	Łapy	podlaskie	2170,53
			314	454	491	487	461	142	363	482	528	524	557	571	Koźuchów	lubuskie	2160,38
			458	531	528	518	535	528	569	567	552	549	561	572	Bolków	dolnośląskie	2148,63
			249	313	439	418	160	91	442	531	559	552	528	573	Niemcza	dolnośląskie	2139,62
			357	315	230	310	319	345	535	529	378	368	549	574	Zawichost	świętokrzyskie	2135,95
			73	539	540	499	446	489	560	572	570	572	572	575	Gryfów Śląski	dolnośląskie	2133,58
			512	541	539	528	536	511	561	573	561	563	559	576	Kowary	dolnośląskie	2124,04
			331	391	294	270	470	527	505	485	526	496	429	577	Rydułtowy	śląskie	2114,76
			534	543	529	486	459	529	567	571	546	553	555	578	Bychawa	lubelskie	2085,42
			499	385	326	432	374	335	494	451	397	177	467	579	Koprzywnica	świętokrzyskie	2067,99
			460	529	523	532	551	533	549	568	550	570	579	580	Suchedniów	świętokrzyskie	2045,18
			517	401	513	537	532	467	380	478	574	568	570	581	Piława Górna	dolnośląskie	2038,15
			482	474	480	522	557	407	568	559	571	573	578	582	Rudnik nad Sanem	podkarpackie	2006,45

GMINY WIEJSKIE

2001	2002	2003	2004	2005	2006	2007	2008	2009	2010	2011	2012	2013	2014	2015	Gmina	Województwo	Zamożność per capita 2015 (w zł)
1	1	1	1	1	1	1	1	1	1	1	1	1	1	1	Kleszczów	łódzkie	43877,04
3	2	3	4	3	2	2	2	2	3	2	2	2	2	2	Rewal	zachodniopomorskie	13222,78
	71	48	31	21	25	33	17	12	22	12	7	11	4	3	Rząśnia	łódzkie	8363,71
34	19	35	29	24	3	16	19	32	30	15	24	3	3	4	Lesznówola	mazowieckie	7239,61
7	3	7	10	6	6	4	8	8	13	8	12	7	5	5	Mielno	zachodniopomorskie	6876,75
28	47	50	7	7	5	5	4	6	5	7	8	9	7	6	Suchy Las	wielkopolskie	6859,78
11	11	4	17	4	4	10	14	9	20	6	9	4	18	7	Ustronie Morskie	zachodniopomorskie	6826,69
6	12	11	20	19	8	12	35	28	14	10	16	6	6	8	Jerzmanowa	dolnośląskie	6711,82
5	6	15	15	13	21	13	9	15	15	17	11	20	14	9	Tarnowo Podgórne	wielkopolskie	6646,35
46	21	27	3	22	31	7	5	7	8	11	14	14	12	10	Kobierzyce	dolnośląskie	6382,62
26	16	12	18	17	12	20	13	17	9	9	6	16	8	11	Przykona	wielkopolskie	6102,74
	48	14	19	11	15	15	10	14	11	14	10	8	10	12	Mielnik	podlaskie	6052,75
16	13	17	22	23	7	8	12	20	23	16	17	10	9	13	Nadarzyn	mazowieckie	5988,67
		72	66	58	101	35	38	36	70	65	49	34	22	14	Darłowo	zachodniopomorskie	5486,13
40	37	38	42	34	48	30	26	21	25	29	23	24	19	15	Michałowice	mazowieckie	5468,85
14	27	67	89	291	514	258	300	162	7	5	13	21	16	16	Ostrów	podkarpackie	5391,69
			239	629	597	236	81	45	37	30	19	18	15	17	Kampinos	mazowieckie	5378,17
9	8	6	11	16	23	19	16	13	16	19	18	19	21	18	Sitkówka-Nowiny	świętokrzyskie	5231,25
12	20	5	12	29	20	21	11	10	12	20	4	12	17	19	Rudna	dolnośląskie	5224,98
			805	761	1041	1056	961	1233	229	130	88	52	35	20	Sulmierzyce	łódzkie	5193,82
2	49	18	25	38	30	39	6	16	10	13	5	15	36	21	Puchaczów	lubelskie	5125,65
13	5	16	24	15	17	40	29	42	6	22	27	27	24	22	Powidz	wielkopolskie	5039,60
65	60	9	16	10	13	23	18	22	26	24	29	29	28	23	Słupno	mazowieckie	4964,30
		32	39	70	81	71	28	4	18	35	20	22	13	24	Grębocice	dolnośląskie	4867,79
		54	63	35	9	22	34	33	62	69	47	56	27	25	Postomino	zachodniopomorskie	4839,52
			193	316	91	136	192	301	86	97	93	100	33	26	Teresin	mazowieckie	4835,15
43	14	21	21	26	38	27	31	53	39	28	22	23	26	27	Dobrzeń Wielki	opolskie	4817,13
56	76	28	44	43	73	82	151	54	51	72	26	30	38	28	Bobrowice	lubuskie	4641,92
	7	20	27	14	24	54	58	38	19	43	31	42	31	29	Goczalkowice-Zdrój	śląskie	4633,88
		96	96	68	41	60	92	30	21	18	25	28	25	30	Szczerców	łódzkie	4568,88
			495	755	853	518	400	184	69	52	35	39	29	31	Jaktorów	mazowieckie	4545,55
			1592	1554	1396	877	998	933	385	423	45	45	59	32	Orla	podlaskie	4519,10
38	41	41	64	46	53	49	49	65	49	37	40	36	39	33	Osielsko	kujawsko-pomorskie	4461,56
	83	45	69	73	46	51	37	29	50	47	83	85	41	34	Słupsk	pomorskie	4414,15
			118	167	29	43	33	189	45	46	48	25	11	35	Stare Babice	mazowieckie	4413,93
77		75	70	2	32	910	65	82	24	21	32	53	47	36	Wielka Nieszawka	kujawsko-pomorskie	4402,27
24	26	36	38	63	55	81	83	93	46	40	33	33	23	37	Krupski Młyn	śląskie	4387,25
22	53	44	9	25	27	26	15	11	42	25	21	31	40	38	Cisna	podkarpackie	4385,58
63	58	53	115	78	130	66	82	67	59	60	91	62	42	39	Kolbudy	pomorskie	4373,93
	4	80	28	9	22	28	27	52	32	51	62	60	44	40	Chełm Śląski	śląskie	4306,79
100	42		112	48	225	181	159	131	128	107	74	70	72	41	Krokowa	pomorskie	4300,77
	70	56	52	90	264	677	271	139	52	57	28	43	32	42	Pabianice	łódzkie	4277,57
	75		124	52	75	77	122	316	94	70	56	51	43	43	Nieporęt	mazowieckie	4271,56
55	22	31	32	31	33	18	22	27	27	32	30	38	30	44	Gniewino	pomorskie	4253,36
25	33	10	41	47	40	32	45	108	66	50	38	35	48	45	Stawiguda	warmińsko-mazurskie	4236,37
	25	58	50	168	80	41	89	110	85	54	53	63	62	46	Ożarówice	śląskie	4183,12
47	24	26	26	33	50	44	43	19	38	33	36	64	53	47	Solina	podkarpackie	4119,24
15	30		23	41	18	29	50	258	119	83	104	72	65	48	Lubin	dolnośląskie	4107,30

2001	2002	2003	2004	2005	2006	2007	2008	2009	2010	2011	2012	2013	2014	2015	Gmina	Województwo	Zamożność per capita 2015 (w zł)
31	9	19	34	39	51	38	25	49	47	73	60	44	73	49	Ustka	pomorskie	4071,59
10	32	24	30	49	10	9	32	85	87	55	57	73	123	50	Kobyłanka	zachodniopomorskie	4003,07
			100	30	39	56	63	78	44	71	52	47	50	51	Izabelin	mazowieckie	3993,04
37	89		176	269	354	185	177	424	40	63	69	94	68	52	Bolesław	małopolskie	3989,54
			72	195	88	118	62	31	29	36	34	54	51	53	Kobylnica	pomorskie	3986,08
74	34	43	43	61	58	59	72	213	54	61	46	49	52	54	Wieliszew	mazowieckie	3984,04
			109	186	69	68	133	97	80	93	100	75	64	55	Żabia Wola	mazowieckie	3970,97
			159	175	170	127	104	50	112	80	92	37	34	56	Radwanice	dolnośląskie	3964,68
49	51	23	49	251	123	73	75	74	41	44	59	61	49	57	Raszyn	mazowieckie	3956,93
33	10	22	35	44	52	34	24	63	36	27	41	40	37	58	Kosakowo	pomorskie	3926,75
			72	143	216	245	112	283	461	125	81	67	69	60	Wiązowna	mazowieckie	3899,75
			83	64	291	179	123	193	82	56	70	77	75	60	Kołobrzeg	zachodniopomorskie	3885,94
			168	126	122	97	94	60	34	39	72	92	61	61	Brudzew	wielkopolskie	3805,05
	36		180	259	185	116	77	124	61	38	82	76	46	62	Nowosolna	łódzkie	3795,70
			132	210	330	193	179	249	73	178	144	102	87	63	Czosnów	mazowieckie	3787,18
			272	619	229	108	170	86	89	78	42	41	95	64	Skarbimierz	opolskie	3774,96
45	63	76	257	419	61	55	402	104	159	92	58	50	70	65	Legnickie Pole	dolnośląskie	3748,58
			364	511	220	74	313	596	103	524	415	301	109	66	Cedry Wielkie	pomorskie	3741,94
			127	239	89	187	57	204	88	58	50	83	107	67	Studzienice	pomorskie	3738,96
		33	56	89	110	47	30	115	97	26	120	122	94	68	Wicko	pomorskie	3732,91
			775	385	125	98	608	1054	163	213	131	126	114	69	Oława	dolnośląskie	3732,22
			1100	1549	575	446	1100	1378	561	241	248	242	145	70	Kamienica Polska	śląskie	3728,08
			584	657	343	342	650	457	286	325	555	475	389	71	Wijewo	wielkopolskie	3722,52
			178	968	426	197	261	568	68	132	86	97	85	72	Radziejowice	mazowieckie	3677,23
			485	937	246	140	364	47	63	48	39	48	58	73	Łysomice	kujawsko-pomorskie	3677,10
	66		40	40	45	36	20	75	35	45	65	86	67	74	Gieraltowice	śląskie	3669,47
		82	2	28	1589	6	126	122	64	74	55	79	88	75	Osiecznica	dolnośląskie	3667,85
			979	1429	1033	1139	846	823	192	140	464	119	193	76	Zabierzów	małopolskie	3666,23
			151	298	100	88	323	592	334	153	408	256	134	77	Dobra (Szczecińska)	zachodniopomorskie	3643,12
			670	1228	800	750	1160	1049	210	191	298	350	173	78	Leszno	mazowieckie	3640,49
			82	109	156	100	142	167	77	42	111	65	102	79	Komorniki	wielkopolskie	3639,25
			134	144	192	177	138	121	120	79	78	80	77	80	Stężycza	pomorskie	3626,45
			933	1269	599	757	1059	439	502	408	262	202	103	81	Koszarawa	śląskie	3622,22
18	23	13	86	136	293	139	267	135	67	105	71	66	78	82	Kołbaskowo	zachodniopomorskie	3612,14
	81	55	78	76	44	37	44	35	101	126	166	82	118	83	Uście Gorlickie	małopolskie	3581,09
			489	137	317	200	146	928	71	138	133	246	112	84	Ksawerów	łódzkie	3576,47
			142	328	361	171	80	72	245	128	87	26	105	85	Płoskinia	warmińsko-mazurskie	3569,94
		68	144	202	276	257	46	56	160	141	137	121	90	86	Jedwabno	warmińsko-mazurskie	3566,19
			1278	1356	1058	581	1022	831	378	317	114	74	83	87	Belsk Duży	mazowieckie	3561,01
			1519	1055	686	3	173	399	84	253	299	139	111	88	Wielka Wieś	małopolskie	3558,73
			214	440	203	173	237	257	152	104	160	129	110	89	Szemud	pomorskie	3557,54
			430	463	560	339	197	437	799	295	193	269	241	90	Miłki	warmińsko-mazurskie	3543,95
	31	29	51	37	120	63	59	46	122	110	63	58	89	91	Pszczew	lubuskie	3540,71
			91	166	290	302	207	304	147	99	85	78	86	92	Cewice	pomorskie	3519,83
			523	707	473	169	66	118	33	59	44	101	165	93	Rymań	zachodniopomorskie	3509,95
			417	594	63	14	98	173	566	733	994	151	66	94	Krośnice	dolnośląskie	3507,06
			206	300	247	268	233	278	113	112	122	105	101	95	Białe Błota	kujawsko-pomorskie	3507,06
			137	214	259	176	67	41	153	554	110	108	179	96	Kozielice	zachodniopomorskie	3497,91

GMINY WIEJSKIE

2001	2002	2003	2004	2005	2006	2007	2008	2009	2010	2011	2012	2013	2014	2015	Gmina	Województwo	Zamożność per capita 2015 (w zł)
			331	347	260	261	256	94	148	220	152	145	158	97	Dziemiany	pomorskie	3488,40
			166	77	121	322	132	147	127	108	116	87	71	98	Lipnica	pomorskie	3485,76
			181	178	97	84	109	40	230	120	241	162	119	99	Turośl	podlaskie	3484,17
			94	236	67	64	169	73	95	77	176	67	116	100	Pruszcz Gdański	pomorskie	3483,02
			451	613	516	387	512	397	738	1084	288	99	54	101	Boleszkowice	zachodniopomorskie	3473,60
		46	463	341	399	89	53	44	75	68	37	46	84	102	Kęsowo	kujawsko-pomorskie	3469,16
17	29	37	33	51	74	46	7	5	55	64	43	55	56	103	Ornontowice	śląskie	3457,99
56		30	108	103	34	42	21	34	246	151	96	93	63	104	Lutowiska	podkarpackie	3453,69
			361	191	489	698	168	459	267	134	161	137	128	105	Perzów	wielkopolskie	3398,50
	84	81	111	157	165	128	137	259	96	117	148	98	120	106	Dopiewo	wielkopolskie	3395,03
			200	294	215	234	345	575	235	169	138	104	122	107	Biesiekierz	zachodniopomorskie	3390,59
	85	83	97	153	82	132	134	143	123	75	89	71	91	108	Giżycko	warmińsko-mazurskie	3381,57
			218	221	336	275	108	217	60	146	101	161	82	109	Stara Dąbrowa	zachodniopomorskie	3379,01
			152	268	168	111	162	106	129	96	117	157	121	110	Sulęczyno	pomorskie	3369,32
			735	980	709	789	585	150	106	529	212	165	443	111	Szumowo	podlaskie	3362,23
			213	275	292	265	559	852	219	211	189	140	127	112	Dywity	warmińsko-mazurskie	3361,59
		77	79	141	177	102	111	157	143	115	80	144	195	113	Inowrocław	kujawsko-pomorskie	3361,14
68		69	138	82	140	78	60	116	92	88	61	191	80	114	Narewka	podlaskie	3358,29
			241	283	1042	516	773	983	404	166	79	225	55	115	Mietków	dolnośląskie	3357,23
			153	155	193	189	105	129	98	90	90	117	135	116	Kończygłowy	pomorskie	3349,23
			1143	121	1286	1424	918	186	1146	929	573	213	187	117	Pałecznicza	małopolskie	3341,73
			650	490	379	87	230	69	254	164	265	254	229	118	Świdnica	lubuskie	3333,62
			117	310	118	424	344	138	199	242	179	159	154	119	Karsin	pomorskie	3325,28
			222	342	113	107	73	66	74	113	112	106	159	120	Linia	pomorskie	3323,43
			208	212	129	155	148	164	108	82	108	116	124	121	Tuchomie	pomorskie	3323,21
			149	277	204	167	420	368	111	114	167	177	191	122	Stara Biała	mazowieckie	3319,71
			701	769	545	667	572	354	168	172	132	141	125	123	Ujazd	łódzkie	3312,70
			395	362	86	360	238	203	279	460	180	283	147	124	Potęgowo	pomorskie	3307,85
21	54	39	47	66	76	103	193	148	107	168	217	153	156	125	Kunice	dolnośląskie	3305,89
			365	940	552	1003	182	606	442	451	244	260	100	126	Białowieża	podlaskie	3305,61
			666	156	1207	704	531	518	467	323	257	114	280	127	Wilczyn	wielkopolskie	3299,10
			74	62	339	401	116	342	156	135	196	201	99	128	Krotoszyce	dolnośląskie	3297,94
			258	91	301	216	84	243	132	103	115	128	115	129	Parchowo	pomorskie	3293,50
			183	151	94	31	64	101	273	237	153	124	144	130	Górzycza	lubuskie	3292,78
			822	329	145	414	498	460	138	176	171	215	217	131	Narew	podlaskie	3285,59
			303	286	180	130	171	268	139	155	103	169	149	132	Długoleśka	dolnośląskie	3284,86
			609	390	611	143	429	696	175	222	256	305	196	133	Jabłonna	mazowieckie	3281,86
			561	806	852	827	266	230	180	121	54	91	164	134	Nowe Ostrowy	łódzkie	3281,06
			300	542	456	406	289	194	149	157	181	138	167	135	Nowa Karczma	pomorskie	3280,80
72	59	180	53	198	304	594	235	551	158	356	383	331	200	136	Głogów	dolnośląskie	3280,07
			164	378	106	608	905	621	212	294	159	208	129	137	Zgorzelec	dolnośląskie	3277,66
80	86		71	71	83	115	136	117	91	86	156	179	146	138	Nowa Wieś Wielka	kujawsko-pomorskie	3271,11
			653	874	555	560	811	345	789	192	130	81	69	139	Łapanów	małopolskie	3257,97
			925	1017	731	753	737	787	535	879	700	168	152	140	Małachowo	zachodniopomorskie	3244,59
			586	743	604	122	337	114	53	209	224	90	97	141	Suwałki	podlaskie	3241,82
			155	32	312	659	375	58	142	87	84	89	20	142	Terespół	lubelskie	3234,87
27	50	51	76	100	158	164	348	729	166	116	143	204	141	143	Kazimierz Biskupi	wielkopolskie	3233,90
			126	245	288	83	157	246	289	433	355	612	203	144	Dąbrówno	warmińsko-mazurskie	3233,08

2001	2002	2003	2004	2005	2006	2007	2008	2009	2010	2011	2012	2013	2014	2015	Gmina	Województwo	Zamożność per capita 2015 (w zł)
			65	102	103	50	68	55	100	106	98	88	81	145	Elbląg	warmińsko-mazurskie	3225,63
			590	460	166	137	141	371	924	288	596	1446	378	146	Łyse	mazowieckie	3224,37
			229	208	90	126	210	107	114	109	155	164	130	147	Sierakowice	pomorskie	3222,06
			314	782	419	464	251	198	188	147	97	142	143	148	Stare Czarnowo	zachodniopomorskie	3220,05
			540	502	390	219	135	168	275	199	400	57	381	149	Raciechowice	małopolskie	3216,70
			892	768	1305	762	153	938	179	217	324	206	155	150	Miękinia	dolnośląskie	3216,52
			384	640	114	349	1428	1077	1359	580	671	181	1046	151	Dobroszyce	dolnośląskie	3214,31
			102	112	181	124	125	218	121	94	128	125	148	152	Osie	kujawsko-pomorskie	3209,36
			93	375	205	86	196	57	58	67	73	109	137	153	Rzeczonica	pomorskie	3209,03
			386	263	329	417	370	408	249	345	232	236	182	154	Dąbrowa Chełmińska	kujawsko-pomorskie	3207,38
			1075	1241	253	201	487	1237	322	245	451	345	253	155	Zielonki	małopolskie	3206,27
			1274	1292	1463	1373	1507	1496	1113	583	1001	730	326	156	Pomiechówek	mazowieckie	3205,76
			532	821	313	270	290	132	162	167	127	170	169	157	Będzino	zachodniopomorskie	3205,22
			416	450	179	442	751	670	547	250	255	296	138	158	Baranów	wielkopolskie	3200,99
			163	776	96	148	90	783	757	85	333	173	252	159	Żukowice	dolnośląskie	3196,48
			338	271	143	117	131	62	102	118	142	133	139	160	Borzytucho	pomorskie	3194,98
			1350	1072	471	1376	1340	798	1405	1375	568	489	560	161	Nagłowice	świętokrzyskie	3187,84
			1189	1409	1074	1075	724	1036	336	572	407	569	487	162	Suchożebry	mazowieckie	3185,56
			444	779	945	776	933	703	189	188	329	220	183	163	Sochaczew	mazowieckie	3182,11
81	18	62	14	12	14	11	23	89	28	41	124	68	45	164	Markłowice	śląskie	3180,55
			156	331	755	808	397	223	79	331	192	134	117	165	Tuczepy	świętokrzyskie	3179,92
			602	122	251	588	590	299	337	206	134	127	172	166	Łęka Opatowska	wielkopolskie	3179,15
			346	363	697	378	272	569	401	254	220	241	223	167	Łubowo	wielkopolskie	3176,31
			413	317	664	321	398	411	176	221	66	95	113	168	Trzebielino	pomorskie	3174,54
			202	282	104	106	70	113	165	122	206	156	132	169	Chmielno	pomorskie	3174,30
			378	489	413	573	726	871	209	91	118	135	133	170	Boronów	śląskie	3166,96
			728	719	1129	682	257	317	580	628	359	111	93	171	Wilków	opolskie	3166,67
			405	324	243	239	678	241	920	593	704	923	964	172	Żelechlinek	łódzkie	3166,20
			478	471	598	555	482	391	141	341	275	265	274	173	Miastkowo	podlaskie	3164,73
			146	265	272	144	199	232	309	392	388	226	244	174	Choczewo	pomorskie	3162,65
			225	171	389	206	495	886	118	123	182	251	202	175	Czerwonak	wielkopolskie	3161,65
			1533	1574	1489	1221	1503	1530	1478	1400	1436	1224	1183	176	Sieradz	łódzkie	3152,09
			95	88	71	456	555	791	187	187	201	270	256	177	Bierawa	opolskie	3147,46
			248	118	723	1077	492	1353	1038	578	840	571	277	178	Parzęczew	łódzkie	3145,46
92	46	66	37	67	16	94	155	381	157	119	141	103	157	179	Świerklany	śląskie	3145,17
		79	265	230	418	202	222	357	105	125	199	174	104	180	Czarny Bór	dolnośląskie	3143,65
			436	138	230	785	47	524	496	1006	619	515	403	181	Szypliszki	podlaskie	3139,13
			1534	1495	1385	1322	698	497	529	197	398	264	519	182	Szudziałowo	podlaskie	3138,04
			1103	1313	1330	1092	1465	1542	303	693	482	299	190	183	Bełchatów	łódzkie	3134,82
			842	1037	694	897	798	1226	480	84	322	450	327	184	Nowa Sucha	mazowieckie	3133,49
		59	57	158	213	235	121	373	183	170	151	199	175	185	Stare Pole	pomorskie	3129,85
			172	213	154	93	154	71	214	210	234	146	174	186	Przodkowo	pomorskie	3127,49
			62	660	449	396	200	207	131	279	223	154	162	187	Żagań	lubuskie	3125,30
			362	241	202	400	249	144	208	348	759	670	509	188	Stara Kiszewa	pomorskie	3122,98
			77	55	95	214	262	387	218	129	136	187	136	189	Kleszczewo	wielkopolskie	3118,85
			287	173	70	172	124	212	109	133	178	308	188	190	Lipusz	pomorskie	3118,61
			1004	1350	675	1154	809	1085	410	437	870	949	390	191	Bukowina Tatrzańska	małopolskie	3111,45
			1115	1528	1458	1255	603	1400	259	281	307	365	264	192	Rudziniec	śląskie	3105,78

GMINY WIEJSKIE

2001	2002	2003	2004	2005	2006	2007	2008	2009	2010	2011	2012	2013	2014	2015	Gmina	Województwo	Zamożność per capita 2015 (w zł)
			770	778	867	786	699	445	184	282	289	508	467	193	Chelmec	małopolskie	3104,59
			752	1193	1218	1251	926	405	154	100	75	120	238	194	Baranów	mazowieckie	3099,64
			195	185	244	529	413	262	655	244	390	326	240	195	Dębica Kaszubska	pomorskie	3097,32
			599	293	59	62	706	318	177	248	502	355	218	196	Czernica	dolnośląskie	3097,03
			212	247	468	365	285	321	173	150	121	136	225	197	Damasławek	wielkopolskie	3095,14
50	69		123	45	132	99	198	1116	170	201	154	323	215	198	Bojszowy	śląskie	3094,34
			539	797	1059	1032	707	1217	871	786	719	383	505	199	Kwilcz	wielkopolskie	3092,82
			162	250	65	80	183	196	308	626	601	192	150	200	Lewin Kłodzki	dolnośląskie	3091,09
			309	1038	880	603	203	1240	237	287	286	233	178	201	Wiry	śląskie	3083,92
			553	795	603	344	40	555	202	229	183	200	219	202	Herby	śląskie	3081,10
			130	65	155	264	175	91	110	89	51	190	227	203	Stary Dzików	podkarpackie	3079,11
			367	140	249	45	78	109	613	286	191	130	192	204	Puńsk	podlaskie	3070,07
			676	705	661	769	359	420	503	425	237	183	214	205	Rogowo	kujawsko-pomorskie	3066,39
			801	985	689	680	865	881	515	640	1087	567	363	206	Grudziądz	kujawsko-pomorskie	3066,36
			527	314	653	684	566	542	446	144	303	314	197	207	Bogoria	świętokrzyskie	3065,01
			288	320	703	458	334	376	301	202	541	337	262	208	Przytoczna	lubuskie	3064,53
			449	1095	984	1293	951	530	859	889	562	482	375	209	Godzianów	łódzkie	3057,52
			871	835	688	885	1038	501	362	513	639	656	194	210	Jabłonka	małopolskie	3052,37
			116	218	386	416	772	701	268	219	254	279	315	211	Kraszewice	wielkopolskie	3051,57
			261	176	512	315	434	465	773	727	509	388	246	212	Damnica	pomorskie	3045,97
			343	345	445	355	401	435	354	372	216	115	151	213	Wałcz	zachodniopomorskie	3044,01
			128	97	150	152	288	102	196	137	226	224	230	214	Żegocina	małopolskie	3042,46
			1098	1282	1226	986	1326	1384	946	1060	376	387	550	215	Wymiarki	lubuskie	3042,38
			552	824	683	499	294	694	346	330	318	286	308	216	Puck	pomorskie	3039,86
			237	296	278	252	355	539	130	95	126	189	184	217	Kościerzyna	pomorskie	3039,81
			326	338	447	397	239	548	570	530	123	274	364	218	Miedzichowo	wielkopolskie	3036,00
			401	124	233	92	129	161	592	228	162	514	374	219	Morawica	świętokrzyskie	3035,06
			375	942	396	263	211	295	17	62	105	253	321	220	Wieczfnia Kościelna	mazowieckie	3032,21
			1022	1067	1197	1124	1083	1277	805	823	1013	1100	680	221	Łowicz	łódzkie	3030,18
			648	549	257	282	717	897	242	136	68	182	291	222	Polska Cerekiew	opolskie	3030,05
		2	5	5	1113	845	1532	1487	627	239	716	881	481	223	Świerklaniec	śląskie	3028,09
			435	392	275	209	418	119	181	159	314	436	254	224	Łabowa	małopolskie	3026,04
			1301	1467	1472	170	1159	1117	559	520	214	198	285	225	Rudnik	śląskie	3025,71
			688	620	677	323	405	366	482	814	1031	669	756	226	Janowo	warmińsko-mazurskie	3022,32
			1035	815	344	917	888	1008	115	268	343	434	298	227	Ciasna	śląskie	3022,29
			1593	1560	1578	1581	1565	1556	1447	1077	1110	874	766	228	Psary	śląskie	3021,97
			203	422	446	383	549	927	216	337	373	295	166	229	Stegna	pomorskie	3020,56
			277	205	28	76	100	120	389	101	139	110	209	230	Lubrza	lubuskie	3019,04
97	61	60	104	127	84	69	643	146	381	278	412	329	362	231	Kłodawa	lubuskie	3018,75
			946	1389	1399	1320	1054	573	323	527	466	458	271	232	Pokój	opolskie	3018,24
			958	961	1028	1090	140	297	207	249	169	184	222	233	Wola Krzysztoporska	łódzkie	3017,78
			952	1024	1008	52	469	1176	827	1302	414	234	681	234	Bojadła	lubuskie	3014,17
			243	379	383	376	613	618	234	162	450	463	267	235	Luzino	pomorskie	3011,32
			522	209	207	384	213	105	140	297	229	271	208	236	Grabowo	podlaskie	3011,01
			170	108	87	109	52	43	65	76	76	123	161	237	Człuchów	pomorskie	3008,31
			817	712	1172	1247	969	1104	489	848	1144	460	1113	238	Skomlin	łódzkie	3007,91
			705	967	864	690	342	347	298	360	222	290	185	239	Nowe Piekuty	podlaskie	3002,82
			254	444	319	142	689	902	710	589	663	575	626	240	Trąbki Wielkie	pomorskie	2996,23

2001	2002	2003	2004	2005	2006	2007	2008	2009	2010	2011	2012	2013	2014	2015	Gmina	Województwo	Zamożność per capita 2015 (w zł)
			845	1347	643	902	91	549	1074	708	107	148	79	241	Jeżów	łódzkie	2995,69
			256	464	992	1013	994	491	387	582	320	364	201	242	Zalesie	lubelskie	2994,87
			1163	562	614	530	335	365	265	194	643	382	243	243	Malanów	wielkopolskie	2994,80
			291	149	280	330	417	632	448	443	426	558	177	244	Lniano	kujawsko-pomorskie	2994,35
			918	1423	1083	1438	1369	923	874	1137	734	1079	1213	245	Kielczygłów	łódzkie	2992,03
			551	565	367	919	705	582	1180	1365	297	313	453	246	Stara Błotnica	mazowieckie	2986,48
			194	204	201	151	97	99	256	299	221	268	317	247	Somonino	pomorskie	2985,16
			464	593	307	701	625	517	291	363	284	309	314	248	Baboszewo	mazowieckie	2985,04
			814	789	178	162	582	997	890	454	582	495	416	249	Dąbrówka	mazowieckie	2983,97
			577	771	600	53	120	410	415	240	524	280	96	250	Sławno	łódzkie	2982,40
			434	628	64	272	460	550	178	98	172	96	153	251	Gromadka	dolnośląskie	2982,13
			45	8	36	163	56	156	437	750	352	342	857	252	Przelewice	zachodniopomorskie	2982,09
	64	73	179	81	115	191	291	334	83	386	384	330	354	253	Lubanie	kujawsko-pomorskie	2978,99
96		74	136	54	164	159	93	77	190	131	198	366	278	254	Rozogi	warmińsko-mazurskie	2978,24
			636	636	433	666	573	272	1185	833	194	843	126	255	Skąpe	lubuskie	2978,15
			125	675	713	716	674	346	969	692	135	147	224	256	Dygowo	zachodniopomorskie	2977,72
			404	359	397	558	761	430	358	290	215	413	226	257	Przemęt	wielkopolskie	2975,61
			560	343	793	101	529	763	352	731	1393	801	288	258	Dragacz	kujawsko-pomorskie	2975,41
			269	400	621	345	139	986	238	474	469	248	220	259	Malbork	pomorskie	2972,74
			431	473	700	644	563	973	435	328	439	600	385	260	Stare Miasto	wielkopolskie	2972,69
			177	120	111	190	258	358	320	376	456	469	260	261	Strzegowo	mazowieckie	2971,43
			874	884	588	490	765	755	432	223	342	334	221	262	Juchnowiec Kościelny	podlaskie	2967,92
			1155	683	711	192	79	587	124	182	326	403	322	263	Dubicze Cerkiewne	podlaskie	2967,27
			236	74	136	246	224	322	205	158	125	282	257	264	Konarzyny	pomorskie	2966,91
29	40	34	231	370	542	422	352	396	850	528	335	324	370	265	Kotla	dolnośląskie	2965,11
			437	990	364	1187	110	385	285	274	119	339	323	266	Wiżajny	podlaskie	2964,09
			315	237	126	232	255	313	244	238	175	171	204	267	Wieliczki	warmińsko-mazurskie	2963,64
			794	498	815	832	580	488	344	336	347	328	392	268	Wierzbinek	wielkopolskie	2961,42
			210	517	11	147	275	850	807	792	436	455	472	269	Brody	lubuskie	2959,42
			520	932	595	105	158	813	457	383	525	376	266	270	Sulików	dolnośląskie	2958,00
			546	240	833	343	667	507	1230	969	903	467	815	271	Gaworzycy	dolnośląskie	2956,95
			1317	42	258	114	571	1359	712	370	912	710	210	272	Wisznia Mała	dolnośląskie	2955,68
	55	95	84	163	169	212	103	125	217	149	177	216	273	273	Zakrzewo	kujawsko-pomorskie	2955,56
			1109	1402	1211	1265	749	1216	583	1309	261	718	602	274	Krzyżanów	łódzkie	2953,95
			182	101	208	231	349	233	215	232	449	400	366	275	Osieczna	pomorskie	2953,51
			669	429	632	708	241	323	461	633	356	310	300	276	Kołaki Kościelne	podlaskie	2953,13
			1385	1517	1236	1527	1282	1476	224	615	521	155	186	277	Pietrowice Wielkie	śląskie	2950,06
39	35	40	68	164	223	224	388	261	311	310	280	132	276	278	Warta Bolesławiecka	dolnośląskie	2948,91
			859	1015	790	960	972	422	469	624	863	604	427	279	Krasocin	świętokrzyskie	2948,38
			858	382	566	135	511	512	434	464	387	239	408	280	Lubiewo	kujawsko-pomorskie	2946,60
			573	403	1097	1179	623	1192	382	215	64	152	74	281	Cyców	lubelskie	2946,44
44	73		184	95	131	413	195	298	335	309	188	175	168	282	Pluźnica	kujawsko-pomorskie	2944,49
	74		105	133	49	24	112	475	145	262	129	319	212	283	Czernichów	śląskie	2942,72
			1445	1492	1373	1464	774	1200	1248	1460	362	708	899	284	Bielawy	łódzkie	2940,70
			657	865	659	420	536	264	144	174	336	222	205	285	Olsztyn	śląskie	2939,96
			1265	1489	1255	1411	1510	1532	1425	1352	1522	1408	1265	286	Puszcza Mariańska	mazowieckie	2937,14
			1436	1526	1394	1423	1194	1322	264	738	974	498	458	287	Pniewy	mazowieckie	2936,41
			428	334	262	204	949	293	697	256	328	417	367	288	Pszczółki	pomorskie	2935,73

GMINY WIEJSKIE

2001	2002	2003	2004	2005	2006	2007	2008	2009	2010	2011	2012	2013	2014	2015	Gmina	Województwo	Zamożność per capita 2015 (w zł)
			259	393	840	868	655	1257	421	587	520	486	587	289	Sokolniki	łódzkie	2934,88
			442	96	467	410	152	179	666	549	200	149	340	290	Orchowo	wielkopolskie	2931,92
			260	187	268	329	95	255	198	143	270	292	255	291	Czarna Dąbrówka	pomorskie	2930,21
			357	437	105	85	176	1055	376	227	233	408	388	292	Łęczyce	pomorskie	2929,94
			588	804	770	586	425	646	483	335	880	262	1248	293	Jodłownik	małopolskie	2928,02
			707	487	287	551	1055	589	422	610	381	650	497	294	Gródek	podlaskie	2925,02
			353	371	271	624	783	900	412	284	195	259	269	295	Włoszakowice	wielkopolskie	2923,76
			564	609	269	642	510	599	272	203	268	281	396	296	Manowo	zachodniopomorskie	2923,54
			400	656	148	412	591	723	630	533	423	563	330	297	Chojnice	pomorskie	2921,64
			1209	1361	1212	1386	867	594	368	413	803	987	692	298	Skierbieszów	lubelskie	2921,39
			651	633	950	918	712	502	31	173	306	396	339	299	Buczek	łódzkie	2920,48
			717	525	190	266	202	211	299	449	678	862	418	300	Długosiodło	mazowieckie	2918,60
			548	530	531	545	411	508	211	283	474	552	456	301	Nowe Miasto nad Wartą	wielkopolskie	2915,40
			773	741	1335	1357	952	1173	240	102	846	1070	373	302	Bolimów	łódzkie	2913,25
			638	807	1046	1011	974	1346	282	468	666	579	430	303	Ceków-Kolonia	wielkopolskie	2912,68
			453	313	414	469	784	814	243	314	351	380	465	304	Lipno	wielkopolskie	2912,35
			154	72	102	110	143	83	231	218	158	223	410	305	Grunwald	warmińsko-mazurskie	2911,70
			793	197	505	679	178	166	601	702	692	564	461	306	Baruchowo	kujawsko-pomorskie	2909,98
			6	36	163	810	637	521	770	163	150	209	216	307	Solec-Zdrój	świętokrzyskie	2909,58
			920	1091	1032	1174	609	187	150	1102	1532	793	563	308	Budziszewice	łódzkie	2907,28
			452	330	919	1016	806	1291	972	625	1091	1283	1037	309	Poraj	śląskie	2906,20
			145	266	403	369	502	469	99	235	272	288	296	310	Szydłowo	wielkopolskie	2904,51
			714	1036	1050	1009	1103	778	998	839	703	277	293	311	Warlubie	kujawsko-pomorskie	2904,17
			135	192	211	225	459	325	384	541	146	235	270	312	Kiszkowo	wielkopolskie	2904,10
			380	799	218	399	326	383	419	351	623	479	395	313	Kamień	podkarpackie	2903,67
			1172	1206	1208	844	944	1279	409	456	628	620	236	314	Koźbiel	mazowieckie	2902,64
			234	116	408	508	424	429	305	196	296	237	346	315	Elk	warmińsko-mazurskie	2899,24
			1345	1461	1367	1412	384	412	794	816	546	640	517	316	Niegowa	śląskie	2897,98
			114	60	365	525	278	200	642	379	210	677	732	317	Medyka	podkarpackie	2896,86
			601	381	195	182	174	256	524	421	751	879	551	318	Domanice	mazowieckie	2896,40
			87	143	66	91	87	127	126	180	478	447	290	319	Gietrzwałd	warmińsko-mazurskie	2892,06
			782	827	915	1057	479	1109	379	305	717	584	325	320	Siepraw	małopolskie	2890,83
			605	522	916	1071	1107	1367	834	622	589	379	394	321	Lubicz	kujawsko-pomorskie	2889,64
			107	469	705	726	592	834	688	768	397	481	593	322	Łubnice	łódzkie	2888,53
			856	299	513	473	527	629	537	195	380	361	344	323	Mieścisko	wielkopolskie	2888,05
			821	851	1447	67	797	1479	522	362	282	278	341	324	Turawa	opolskie	2887,04
			403	841	461	104	219	898	133	318	393	667	433	325	Wejherowo	pomorskie	2886,45
			1332	515	1038	1287	1371	1325	863	701	634	814	1060	326	Przystajń	śląskie	2886,29
			393	287	79	280	311	356	283	231	147	131	211	327	Paradyż	łódzkie	2886,16
			332	257	481	523	534	216	310	189	173	258	247	328	Budzyń	wielkopolskie	2884,15
			1280	1320	1420	90	664	1210	843	986	1057	960	552	329	Klembów	mazowieckie	2883,81
			133	134	465	271	185	532	195	142	242	320	307	330	Inowłódz	łódzkie	2883,26
			376	200	528	388	231	392	197	257	569	644	265	331	Włocławek	kujawsko-pomorskie	2882,40
			482	412	400	377	205	294	357	361	401	336	376	332	Wielgie	kujawsko-pomorskie	2880,37
			727	295	411	748	989	678	662	561	932	731	485	333	Kluczewsko	świętokrzyskie	2876,91
			169	987	907	965	1151	1219	652	124	106	150	261	334	Miasteczko Krajeńskie	wielkopolskie	2875,01
			1096	518	1152	863	640	777	1286	463	164	273	311	335	Dębowa Kłoda	lubelskie	2874,84
			1082	1058	1313	1012	1096	1092	555	551	771	689	332	336	Janowiec	lubelskie	2874,31

2001	2002	2003	2004	2005	2006	2007	2008	2009	2010	2011	2012	2013	2014	2015	Gmina	Województwo	Zamożność per capita 2015 (w zł)
			217	303	353	382	557	615	292	266	253	357	302	337	Ozorków	łódzkie	2873,17
			469	583	724	125	741	1167	228	505	758	573	206	338	Kwidzyn	pomorskie	2872,82
			289	509	642	421	419	784	350	881	588	367	413	339	Nowa Wieś Lęborska	pomorskie	2872,60
			188	564	300	290	228	188	226	324	315	311	232	340	Grodziczno	warmińsko-mazurskie	2872,59
			936	888	971	665	1133	452	820	758	691	872	557	341	Święciechowa	wielkopolskie	2870,69
			753	733	759	571	565	725	380	389	510	416	398	342	Łącko	małopolskie	2869,43
			468	709	395	451	414	367	203	515	503	393	534	343	Młynarze	mazowieckie	2869,37
			131	659	394	437	380	123	278	303	295	422	268	344	Brąszewice	łódzkie	2866,62
			700	377	398	533	354	418	481	398	508	645	736	345	Stara Kornica	mazowieckie	2866,06
			268	339	407	444	430	544	135	165	291	335	348	346	Łąck	mazowieckie	2864,72
			1288	1463	535	166	679	1362	1210	1227	461	841	644	347	Żórawina	dolnośląskie	2863,72
			474	430	541	574	763	458	373	347	157	318	295	348	Lubasz	wielkopolskie	2863,16
			1060	1307	707	664	1399	1334	844	280	741	1019	832	349	Siennica	mazowieckie	2862,47
			783	1007	924	775	220	494	779	419	363	332	402	350	Karnice	zachodniopomorskie	2861,48
			366	504	281	440	245	382	453	504	616	249	424	351	Gizałki	wielkopolskie	2859,79
			639	951	488	386	438	341	356	373	330	358	404	352	Winnica	mazowieckie	2859,74
			488	551	830	577	312	355	325	263	264	333	275	353	Dąbrowa Biskupia	kujawsko-pomorskie	2859,29
			1023	496	558	1123	1259	1209	314	1073	980	772	850	354	Popów	śląskie	2858,78
			486	592	931	484	358	955	440	291	360	112	294	355	Świeszyno	zachodniopomorskie	2858,66
			899	1146	1082	1312	1002	1015	628	997	487	592	875	356	Bądkowo	kujawsko-pomorskie	2855,93
			660	482	318	354	406	331	414	444	287	219	299	357	Zbuczyn	mazowieckie	2855,44
			1015	677	464	685	819	835	318	269	515	685	549	358	Grabów nad Pilicą	mazowieckie	2855,20
			1498	1474	1425	1539	1310	1089	1237	1327	656	360	717	359	Milanów	lubelskie	2854,90
			1283	1392	748	1428	1253	1137	370	397	308	371	399	360	Wielowieś	śląskie	2853,12
			627	926	630	1061	779	801	671	434	1166	892	805	361	Olszewo-Borki	mazowieckie	2852,67
			492	523	228	482	259	554	326	350	213	347	483	362	Tymbark	małopolskie	2852,30
			730	689	483	541	385	578	393	342	203	266	297	363	Wierzbica	mazowieckie	2850,49
			888	527	941	1105	799	1293	584	567	424	591	785	364	Trzcinica	wielkopolskie	2850,43
			511	988	818	706	1165	1059	464	367	536	420	368	365	Jaworze	śląskie	2850,40
			536	233	534	593	1098	584	893	1108	822	966	656	366	Hańsk	lubelskie	2849,80
			861	1185	1057	1253	1074	862	1008	943	832	428	533	367	Płoniawy-Bramura	mazowieckie	2848,58
			508	996	1292	1396	1215	1142	1329	1318	394	341	515	368	Dobromierz	dolnośląskie	2848,37
			310	455	147	432	306	312	365	414	425	327	359	369	Tłuchowo	kujawsko-pomorskie	2847,95
			571	520	124	249	598	87	912	483	500	548	473	370	Męcinka	dolnośląskie	2846,87
			990	643	138	385	386	386	317	171	187	629	329	371	Rudka	podlaskie	2846,70
			1556	1555	1545	1545	1500	817	1163	1439	1402	1507	869	372	Wilkołaz	lubelskie	2845,90
			897	904	973	995	1335	1390	781	547	249	113	249	373	Osiek Mały	wielkopolskie	2845,36
			293	578	338	707	378	364	253	346	658	522	446	374	Somianka	mazowieckie	2845,08
			224	315	416	317	184	379	296	216	396	359	189	375	Lubichowo	pomorskie	2844,06
			1106	1134	1121	1336	1285	1123	463	1074	1186	1186	1049	376	Kodrąb	łódzkie	2843,38
			250	288	335	327	48	283	182	175	235	166	352	377	Bukowsko	podkarpackie	2842,62
			323	215	601	492	539	59	277	435	290	196	383	378	Gąsawa	kujawsko-pomorskie	2842,57
			266	512	321	210	382	605	431	496	773	312	562	379	Czernikowo	kujawsko-pomorskie	2842,35
			620	161	334	356	71	39	223	190	304	404	198	380	Ochotnica Dolna	małopolskie	2842,32
			279	415	438	213	107	478	439	484	420	446	823	381	Gostycyn	kujawsko-pomorskie	2842,04
			1446	1431	1259	1165	1128	1533	1096	1142	882	1244	578	382	Wiskitki	mazowieckie	2840,30
			1460	1234	1484	1466	1444	1119	1467	1427	1468	1320	1159	383	Liszki	małopolskie	2839,37
			427	740	925	651	903	1115	616	405	668	536	289	384	Zgierz	łódzkie	2838,15

GMINY WIEJSKIE

2001	2002	2003	2004	2005	2006	2007	2008	2009	2010	2011	2012	2013	2014	2015	Gmina	Województwo	Zamożność per capita 2015 (w zł)
			1147	1014	1284	1083	977	1188	1072	933	486	767	599	385	Wróblew	łódzkie	2838,07
			712	941	729	619	216	229	343	631	708	480	462	386	Zbójno	kujawsko-pomorskie	2837,99
			447	610	235	233	164	153	247	156	346	574	543	387	Jednorozec	mazowieckie	2837,34
			1511	1493	1524	1348	1364	1466	670	846	1028	736	586	388	Zbrosławice	śląskie	2833,94
			1019	757	470	489	546	1048	1154	1014	197	185	163	389	Wola Uhruska	lubelskie	2833,55
			589	105	631	835	499	627	615	677	675	452	584	390	Bartniczka	kujawsko-pomorskie	2832,83
			1568	1585	1587	1582	1582	1578	1523	1111	1399	911	975	391	Kornowac	śląskie	2832,83
			220	308	1247	1039	1234	1244	495	602	839	720	411	392	Kozy	śląskie	2832,61
			662	671	655	744	551	556	455	251	302	211	231	393	Niechanowo	wielkopolskie	2831,75
			1026	848	791	896	475	534	1013	1017	1129	1250	1203	394	Świnice Warckie	łódzkie	2830,32
			226	323	693	595	501	235	293	399	610	624	409	395	Zaniemyśl	wielkopolskie	2830,21
		61	199	560	980	547	907	1396	477	371	312	322	685	396	Bolesławiec	dolnośląskie	2830,16
			110	130	137	454	588	705	255	332	228	375	444	397	Kaliska	pomorskie	2829,39
			433	349	234	646	451	292	474	962	1428	1306	995	398	Przytuły	podlaskie	2827,86
			576	544	493	511	387	682	614	349	338	245	397	399	Smętowo Graniczne	pomorskie	2827,73
			710	725	999	655	980	1131	1059	720	1138	735	365	400	Obrowo	kujawsko-pomorskie	2826,61
			556	693	637	328	900	285	411	270	374	354	377	401	Łągów	lubuskie	2826,36
			617	788	1473	1008	1175	416	374	893	689	488	870	402	Czarna	podkarpackie	2826,14
			1471	1078	1087	1434	1243	1319	1335	1423	1406	1024	565	403	Masłowice	łódzkie	2826,02
			668	1137	763	841	1003	926	423	475	674	533	406	404	Kościan	wielkopolskie	2825,69
			831	1358	942	1063	739	693	1002	992	982	344	233	405	Kuczbork-Osada	mazowieckie	2825,20
			647	617	42	821	1196	975	1107	1189	1181	1360	548	406	Tuplice	lubuskie	2825,06
			290	281	434	145	481	664	172	252	348	412	171	407	Jonkowo	warmińsko-mazurskie	2824,68
			643	625	736	831	454	946	852	769	767	768	496	408	Dalików	łódzkie	2823,84
			709	742	376	550	297	414	266	300	457	465	355	409	Czajków	wielkopolskie	2823,68
			595	480	239	267	360	291	295	493	1182	833	537	410	Szczutowo	mazowieckie	2822,06
			795	752	710	779	1120	1110	989	959	707	257	690	411	Raczki	podlaskie	2818,61
			410	478	585	324	165	335	161	230	208	210	312	412	Przywidz	pomorskie	2818,20
			1462	1016	1202	1316	1469	1440	941	788	677	593	450	413	Drwinia	małopolskie	2816,73
			505	1053	1141	472	1136	1352	724	410	480	429	320	414	Kochanowice	śląskie	2815,24
			646	267	128	141	486	100	288	339	495	405	490	415	Baranowo	mazowieckie	2814,63
			863	753	738	565	766	506	696	927	1067	1081	958	416	Krasnosielc	mazowieckie	2811,26
			122	561	789	631	497	1133	804	271	163	441	470	417	Siemyśl	zachodniopomorskie	2810,74
			1028	1004	1228	1429	1178	538	375	707	660	442	400	418	Bačkowice	świętokrzyskie	2808,32
			263	481	200	427	789	570	281	306	438	430	475	419	Lipnica Wielka	małopolskie	2807,01
			148	172	56	149	51	25	193	265	654	449	479	420	Krempna	podkarpackie	2806,98
			625	115	227	636	894	890	462	315	316	542	356	421	Trzciana	małopolskie	2806,78
			1447	1569	1415	1569	1505	1518	1533	1529	1549	1520	749	422	Brzeziny	łódzkie	2806,54
			543	882	695	617	943	1038	232	368	584	507	466	423	Stanisławów	mazowieckie	2805,49
			519	242	564	470	821	730	451	473	409	410	419	424	Granowo	wielkopolskie	2804,22
			1225	364	1099	1144	618	567	755	489	109	363	245	425	Zawady	podlaskie	2803,90
			635	1237	758	1173	1513	1464	417	553	604	1055	508	426	Poczesna	śląskie	2802,50
			374	514	331	398	351	625	386	321	358	483	630	427	Brodnica	wielkopolskie	2802,42
			1312	1378	1263	913	1317	1198	866	661	702	456	242	428	Dobroń	łódzkie	2801,48
			562	723	1196	916	1322	1342	565	670	860	870	306	429	Kobiór	śląskie	2801,46
			820	651	930	439	1209	1458	841	619	909	765	283	430	Gniezno	wielkopolskie	2801,14
			457	488	635	591	190	353	749	998	566	297	361	431	Mikołajki Pomorskie	pomorskie	2800,21
			408	226	428	259	595	1181	499	508	504	316	439	432	Kaczory	wielkopolskie	2799,21

2001	2002	2003	2004	2005	2006	2007	2008	2009	2010	2011	2012	2013	2014	2015	Gmina	Województwo	Zamożność per capita 2015 (w zł)
			1112	1475	1497	1198	1433	1545	964	308	327	713	535	433	Jejkowice	śląskie	2797,89
			1178	1364	1510	1462	1077	152	1086	1188	1060	945	620	434	Lipce Reymontowskie	łódzkie	2797,74
			299	50	144	150	248	126	426	378	321	490	441	435	Biskupiec	warmińsko-mazurskie	2797,15
			942	244	521	425	665	880	528	327	491	583	664	436	Grodziec	wielkopolskie	2793,39
			494	791	669	939	473	239	328	718	792	680	501	437	Osjaków	łódzkie	2792,88
			930	899	994	1228	1235	977	999	922	1048	1000	1185	438	Michów	lubelskie	2792,80
			297	559	402	405	464	81	307	161	77	178	504	439	Baligród	podkarpackie	2792,30
			360	405	510	599	560	899	821	926	402	238	449	440	Siczenko	kujawsko-pomorskie	2792,19
			772	495	54	325	330	339	351	247	239	886	633	441	Radzanów	mazowieckie	2791,85
			242	354	511	504	504	715	430	186	231	212	199	442	Łubianka	kujawsko-pomorskie	2791,72
			252	346	342	390	315	500	523	329	219	303	282	443	Morzeszczyn	pomorskie	2790,74
			211	326	134	165	223	324	200	320	361	665	539	444	Magnuszew	mazowieckie	2790,50
			977	1019	1061	248	444	1130	1019	697	856	948	558	445	Galewice	łódzkie	2790,46
			594	919	620	559	232	380	369	506	598	527	661	446	Zawidz	mazowieckie	2790,44
			654	727	807	363	1012	1223	1174	611	1206	1050	767	447	Deszczno	lubuskie	2789,71
			628	810	649	524	864	944	1403	663	1069	657	301	448	Włodawa	lubelskie	2787,98
			754	772	557	228	522	1152	667	432	1074	759	564	449	Mogilany	małopolskie	2786,93
			869	669	256	496	435	581	241	292	305	338	284	450	Liniewo	pomorskie	2786,71
			721	1045	98	526	744	776	377	289	259	230	250	451	Grabica	łódzkie	2784,79
			1045	989	771	510	366	245	707	411	560	505	428	452	Czarnocin	łódzkie	2784,75
			140	148	302	515	265	84	191	446	756	471	429	453	Rogowo	kujawsko-pomorskie	2783,42
			141	206	149	269	369	389	500	358	651	315	371	454	Cekcyn	kujawsko-pomorskie	2783,05
			619	438	968	959	1076	972	653	592	1117	1031	570	455	Zławieś Wielka	kujawsko-pomorskie	2781,79
			645	476	35	57	317	61	762	550	868	628	310	456	Ślemień	śląskie	2781,66
			304	304	496	522	367	351	324	313	441	451	234	457	Śliwice	kujawsko-pomorskie	2781,13
			411	597	652	592	691	738	611	407	574	461	459	458	Unisław	kujawsko-pomorskie	2781,03
			1554	1406	1448	1479	1541	1564	970	1185	1362	453	303	459	Chybie	śląskie	2780,09
			264	396	448	572	554	1245	418	298	554	188	251	460	Opatówek	wielkopolskie	2778,80
			506	292	119	287	277	254	227	127	339	205	309	461	Łągów	świętokrzyskie	2778,74
			1192	739	1264	1296	1300	612	1126	1015	879	934	884	462	Moszczenica	łódzkie	2778,25
			1481	1443	1505	1497	1512	1139	1509	842	113	632	622	463	Lubomia	śląskie	2778,21
			92	169	358	419	149	64	449	366	428	158	207	464	Świecie nad Osą	kujawsko-pomorskie	2777,85
			171	125	255	407	552	310	403	560	458	386	353	465	Dydnia	podkarpackie	2776,96
			934	921	427	292	324	525	590	634	764	885	697	466	Siemiątkowo	mazowieckie	2776,47
			675	939	518	346	1205	711	622	1003	1017	1223	521	467	Osieck	mazowieckie	2775,83
			274	475	547	654	946	690	927	375	626	227	528	468	Lubiszyn	lubuskie	2775,39
			1297	1105	1163	1485	1288	1251	1194	1226	976	1117	591	469	Gluchów	łódzkie	2775,39
			1504	1496	1351	1278	1383	1427	1124	1115	975	998	1002	470	Strzelce Wielkie	łódzkie	2775,01
			1344	1291	1479	1472	1559	1560	1389	1334	1470	1062	762	471	Tomaszów Mazowiecki	łódzkie	2774,68
			535	611	490	643	641	863	367	302	627	401	627	472	Władysławów	wielkopolskie	2774,36
			283	822	892	133	408	425	236	224	209	250	336	473	Załużki	mazowieckie	2774,02
			55	59	26	70	274	735	553	384	540	275	349	474	Przybiernów	zachodniopomorskie	2774,00
			896	170	62	113	254	677	225	391	529	438	259	475	Mucharz	małopolskie	2772,69
			1053	409	1153	569	1039	1041	485	647	522	610	559	476	Turośl Kościelna	podlaskie	2771,43
			337	272	206	131	147	191	353	382	267	214	379	477	Książki	kujawsko-pomorskie	2770,54
			235	500	573	719	663	868	504	462	391	561	507	478	Połajewo	wielkopolskie	2769,22
			1083	897	1013	915	587	869	937	1333	1413	1038	1186	479	Płońnica	warmińsko-mazurskie	2768,10
			865	652	934	1151	803	185	651	971	720	778	568	480	Rutki	podlaskie	2767,52

GMINY WIEJSKIE

2001	2002	2003	2004	2005	2006	2007	2008	2009	2010	2011	2012	2013	2014	2015	Gmina	Województwo	Zamożność per capita 2015 (w zł)
			525	603	412	350	767	815	395	418	572	576	506	481	Doruchów	wielkopolskie	2766,91
			744	132	191	319	280	423	294	354	443	655	617	482	Zatory	mazowieckie	2766,61
			852	773	107	870	956	590	629	756	807	531	771	483	Ułęż	lubelskie	2766,48
			1408	1519	1140	618	1378	1272	1121	780	1212	775	571	484	Michałowice	małopolskie	2765,96
			1489	1486	1583	1558	1575	1575	1402	1012	1420	1267	531	485	Bobrowniki	śląskie	2765,00
			860	781	430	714	730	160	284	476	715	587	350	486	Zbójna	podlaskie	2764,79
			973	532	222	260	181	96	164	212	440	694	272	487	Czarnia	mazowieckie	2764,65
			450	238	370	433	340	446	355	273	410	462	432	488	Świątajno	warmińsko-mazurskie	2763,82
			890	499	1238	1210	742	473	1474	942	481	1122	672	489	Cieplowody	dolnośląskie	2763,15
			840	491	901	994	968	1062	511	440	382	346	405	490	Kuślin	wielkopolskie	2763,13
			1309	1157	1035	1017	1225	1208	169	404	552	912	451	491	Radomsko	łódzkie	2762,97
			348	374	315	468	439	611	400	495	404	160	610	492	Stromiec	mazowieckie	2762,54
			777	467	727	709	453	474	546	781	1068	792	776	493	Ropa	małopolskie	2762,07
			157	232	199	313	187	174	443	259	236	255	263	494	Milejewo	warmińsko-mazurskie	2761,57
			541	998	391	480	576	523	563	819	814	819	1086	495	Ciepielów	mazowieckie	2761,29
			1093	935	1311	968	703	306	564	509	886	907	319	496	Czeremcha	podlaskie	2761,25
			884	745	1221	973	1316	1344	1366	1023	1077	1257	782	497	Zebrzydowice	śląskie	2760,64
			1520	1428	1531	1548	1473	1497	1264	850	1478	1376	707	498	Pilchowice	śląskie	2758,43
			1335	1515	1460	1416	1455	1449	735	754	334	385	460	499	Tarnów Opolski	opolskie	2758,09
			526	1003	803	461	390	390	1168	1319	686	851	1035	500	Dąbrowice	łódzkie	2757,34
			8	145	567	590	160	495	383	585	365	668	1115	501	Krzeszyce	lubuskie	2756,50
			827	606	404	696	304	721	966	785	317	423	512	502	Hajnówka	podlaskie	2755,51
			363	664	857	1224	856	819	1364	1235	829	936	973	503	Rypin	kujawsko-pomorskie	2754,96
			247	332	356	435	824	1129	1265	649	1014	1088	619	504	Platerówka	dolnośląskie	2754,50
			781	466	910	1059	520	1044	777	951	345	392	423	505	Iłów	mazowieckie	2753,27
			665	703	986	1085	379	692	729	614	561	717	486	506	Lgota Wielka	łódzkie	2751,71
			292	602	502	466	88	172	302	272	260	302	417	507	Wilczęta	warmińsko-mazurskie	2749,96
			196	389	715	671	269	659	533	556	269	194	287	508	Dąbrowa	kujawsko-pomorskie	2747,82
			652	1218	240	942	870	707	587	478	357	722	636	509	Grudusk	mazowieckie	2745,92
			940	590	607	766	1145	739	588	940	567	407	484	510	Kijewo Królewskie	kujawsko-pomorskie	2745,81
			282	764	747	1186	979	702	316	301	526	502	623	511	Czerwin	mazowieckie	2745,31
	67	47	201	92	186	251	273	520	441	477	603	659	631	512	Gródek nad Dunajcem	małopolskie	2742,55
			738	607	921	1027	128	467	1381	394	170	468	305	513	Świerczów	opolskie	2742,46
			683	803	987	901	852	756	575	746	429	397	511	514	Dziadowa Kłoda	dolnośląskie	2742,08
			339	352	544	281	240	441	703	820	633	513	407	515	Główczyce	pomorskie	2741,02
			1330	1309	959	783	753	1021	682	1122	1226	1014	1402	516	Korytnica	mazowieckie	2740,60
			465	420	725	678	353	636	536	442	518	389	604	517	Bukowiec	kujawsko-pomorskie	2739,32
			207	410	462	834	1118	859	858	1055	739	980	759	518	Firlej	lubelskie	2739,13
			1218	1413	1480	1297	1390	1441	408	344	417	651	337	519	Tworóg	śląskie	2738,11
			1437	1074	1437	1564	1495	937	1555	1538	1318	1040	1356	520	Brańsk	podlaskie	2737,75
			1179	828	1453	1141	1447	1474	951	928	1341	1167	904	521	Jasienica	śląskie	2737,56
			90	260	295	336	696	372	983	809	642	167	180	522	Suchy Dąb	pomorskie	2736,97
			161	184	99	262	218	51	618	699	970	518	747	523	Raków	świętokrzyskie	2736,36
			514	1033	1195	767	970	736	447	465	543	539	614	524	Kluki	łódzkie	2736,33
			574	812	1418	481	986	267	167	388	795	562	477	525	Jordanów Śląski	dolnośląskie	2735,98
			1057	868	351	674	309	634	879	1080	1125	779	892	526	Szydłowo	mazowieckie	2735,83
			1465	946	896	1504	1519	1468	1423	1495	1045	425	880	527	Szydłów	świętokrzyskie	2735,37
			1354	724	1165	1215	144	1024	955	642	783	1012	689	528	Ostrówek	lubelskie	2732,96

2001	2002	2003	2004	2005	2006	2007	2008	2009	2010	2011	2012	2013	2014	2015	Gmina	Województwo	Zamożność per capita 2015 (w zł)
			240	150	252	253	346	417	399	438	735	807	442	529	Niedźwiedź	małopolskie	2732,32
	82		396	413	712	230	879	274	1253	1009	1090	636	334	530	Słońsk	lubuskie	2732,00
			807	760	77	255	505	250	416	185	612	649	654	531	Laskowa	małopolskie	2729,99
			1308	225	375	1111	1172	1262	936	813	929	1328	817	532	Orły	podkarpackie	2729,67
			680	616	237	196	329	171	252	427	452	477	463	533	Mochowo	mazowieckie	2729,64
			1356	1096	1324	1095	1254	1274	600	877	848	1200	1027	534	Czarny Dunajec	małopolskie	2728,97
			1458	1437	1175	661	1558	1563	1236	1329	1485	1274	755	535	Prażmów	mazowieckie	2728,30
			1464	984	1107	1397	1545	1339	791	364	991	1021	915	536	Dobrzyniewo Duże	podlaskie	2727,90
			745	829	1051	846	619	956	557	719	821	373	600	537	Bralin	wielkopolskie	2727,51
			327	459	297	194	299	287	700	447	698	681	706	538	Koczała	pomorskie	2727,31
			440	570	425	737	412	1006	1267	734	369	672	744	539	Bytnica	lubuskie	2727,18
			544	376	184	338	374	406	521	152	492	577	380	540	Wapno	wielkopolskie	2726,16
			306	361	589	351	336	503	585	763	827	435	524	541	Rybno	warmińsko-mazurskie	2725,68
			1153	701	920	1250	1233	1159	711	1016	883	676	577	542	Brenna	śląskie	2725,38
			1352	1284	850	79	704	202	775	957	946	1156	387	543	Trzebowno	podkarpackie	2724,98
			1575	1566	162	807	1289	1194	398	1353	1042	1321	1327	544	Nowy Korczyn	świętokrzyskie	2723,73
			723	1111	730	635	1154	284	721	671	1015	1015	763	545	Jeżowe	podkarpackie	2723,71
			672	608	406	867	524	889	1100	905	353	743	683	546	Mieleszyn	wielkopolskie	2723,19
			1092	960	435	811	836	151	262	646	964	900	324	547	Łąpsze Niżne	małopolskie	2722,97
			731	754	881	936	1343	1031	744	543	938	421	384	548	Zawoja	małopolskie	2722,01
60		65	99	57	133	285	227	214	297	514	419	424	538	549	Przewóz	lubuskie	2721,57
			480	535	550	566	644	378	104	365	563	712	830	550	Rędziny	śląskie	2720,81
			1224	1512	1209	1385	902	896	222	455	611	766	522	551	Kulesze Kościelne	podlaskie	2720,54
			322	142	93	183	115	206	136	53	367	540	235	552	Wielbark	warmińsko-mazurskie	2720,21
			345	434	415	630	633	805	832	810	1249	478	347	553	Czerwonka	mazowieckie	2720,19
			1298	1533	1462	1218	1439	837	484	565	527	1095	753	554	Dąbrowa	opolskie	2720,00
			1130	832	862	847	762	806	722	1011	1275	1196	900	555	Jastrzębia	mazowieckie	2719,69
			616	234	469	426	790	821	518	457	427	770	608	556	Sośnie	wielkopolskie	2719,64
			455	506	1271	823	953	1421	556	200	977	402	495	557	Stężycza	lubelskie	2719,19
			1152	1371	1446	977	1078	1243	1225	1252	1240	607	822	558	Łambinowice	opolskie	2717,42
		64	238	627	454	507	500	158	513	338	392	512	709	559	Urszulin	lubelskie	2716,79
			855	1120	450	537	671	302	593	498	999	1020	847	560	Dobra	małopolskie	2716,74
			407	615	355	283	236	610	300	422	755	627	553	561	Kadziłło	mazowieckie	2716,60
			1285	971	1115	1054	1148	1172	713	761	1004	984	412	562	Brańszczyk	mazowieckie	2716,07
			352	665	1006	366	440	370	1477	1420	190	221	304	563	Kamiennik	opolskie	2716,02
			402	763	452	411	755	1340	313	154	622	643	440	564	Miedźna	śląskie	2715,22
			974	586	332	909	521	228	838	285	754	580	1379	565	Wąsosz	podlaskie	2714,68
			129	452	231	245	264	224	333	420	185	356	474	566	Nowogródek Pomorski	zachodniopomorskie	2713,75
			328	439	890	633	718	1161	761	1121	947	285	595	567	Duszniki	wielkopolskie	2713,63
			285	784	538	477	621	498	332	621	953	1042	960	568	Obyrte	mazowieckie	2712,96
			549	875	1262	889	834	804	595	544	849	1027	594	569	Kamienna Góra	dolnośląskie	2712,80
			1177	938	825	121	929	1298	1214	840	1311	1282	769	570	Miłkowice	dolnośląskie	2712,28
			493	553	346	123	119	192	312	326	413	448	478	571	Brzozie	kujawsko-pomorskie	2712,21
			228	682	19	75	361	242	488	771	140	648	420	572	Kije	świętokrzyskie	2712,02
			1134	1303	345	1138	658	727	465	729	992	845	281	573	Dmosin	łódzkie	2711,74
			864	618	834	1067	1043	967	1130	1255	907	1035	968	574	Obsza	lubelskie	2710,98
			916	261	767	656	564	23	573	352	243	497	492	575	Korycin	podlaskie	2710,69
			695	1127	1079	1155	491	849	1173	559	416	276	526	576	Dominowo	wielkopolskie	2709,90

GMINY WIEJSKIE

2001	2002	2003	2004	2005	2006	2007	2008	2009	2010	2011	2012	2013	2014	2015	Gmina	Województwo	Zamożność per capita 2015 (w zł)
			693	1106	1189	1134	693	1066	640	603	696	699	740	577	Dobre	mazowieckie	2709,52
			1003	1341	316	623	1449	225	545	1246	733	491	589	578	Goszczyn	mazowieckie	2708,36
			592	646	691	735	985	1051	725	706	579	832	544	579	Ryczywół	wielkopolskie	2708,10
			476	433	569	615	302	407	612	525	258	641	572	580	Subkowy	pomorskie	2707,65
			893	280	267	1073	1013	1273	747	717	609	756	516	581	Rychtal	wielkopolskie	2706,65
			1270	1164	1241	1219	468	858	569	490	743	974	947	582	Konopnica	łódzkie	2705,89
			1259	1165	788	1074	628	774	348	461	605	621	621	583	Maciejowice	mazowieckie	2705,80
		25	529	258	392	158	584	169	491	1038	1142	1123	703	584	Smóldzino	pomorskie	2705,40
			624	585	1257	1457	1203	513	1451	502	631	353	426	585	Lelów	śląskie	2705,28
			441	526	341	552	574	427	501	864	1078	529	700	586	Prostki	warmińsko-mazurskie	2705,13
			740	814	387	881	653	796	809	832	340	570	722	587	Pępowo	wielkopolskie	2703,77
			280	227	432	445	409	315	436	783	498	284	530	588	Stolno	kujawsko-pomorskie	2703,76
			557	818	799	987	1181	906	520	694	471	547	936	589	Wyszki	podlaskie	2703,39
			696	289	740	616	661	579	516	177	434	1280	625	590	Kolsko	lubuskie	2702,57
			325	540	366	392	328	384	186	204	722	1116	596	591	Rzewnie	mazowieckie	2700,90
			216	591	441	95	456	483	676	503	479	550	540	592	Złotoryja	dolnośląskie	2699,28
			189	180	590	465	295	286	806	747	455	217	768	593	Lichnowy	pomorskie	2698,25
			390	718	1160	865	389	1252	1541	1451	1326	821	414	594	Chodzież	wielkopolskie	2698,23
			1195	793	772	899	963	1285	306	1062	922	578	574	595	Dębowiec	śląskie	2698,06
			1040	1094	658	859	246	515	260	395	274	785	660	596	Pawonków	śląskie	2697,72
			742	936	436	291	221	282	263	267	477	510	434	597	Potworów	mazowieckie	2697,23
			324	179	324	478	114	265	510	453	710	559	499	598	Zabór	lubuskie	2697,22
			926	886	863	567	626	687	280	406	278	349	57	599	Piszczac	lubelskie	2696,15
			139	505	363	334	201	136	250	258	301	352	491	600	Świąkatowo	kujawsko-pomorskie	2695,12
			1573	1570	1509	1552	1475	1302	1293	1425	653	958	1263	601	Kocierzew Południowy	łódzkie	2694,27
			828	311	194	512	410	333	647	639	747	808	996	602	Tczów	mazowieckie	2693,84
			776	1290	578	955	692	958	943	1274	1156	835	142	603	Czerniewice	łódzkie	2693,25
			610	1293	1269	1393	1352	1196	929	667	1008	961	750	604	Będków	łódzkie	2693,19
			1459	676	1507	1324	1524	1500	1228	499	1029	662	985	605	Wilkowice	śląskie	2693,15
			909	737	108	822	895	1220	669	648	969	1137	1082	606	Nowy Duninów	mazowieckie	2691,86
			699	152	854	688	832	672	950	884	963	800	651	607	Olszanka	opolskie	2691,19
			545	833	766	457	862	1371	649	838	1331	774	342	608	Otyń	lubuskie	2688,66
			677	749	327	395	463	219	206	160	245	197	401	609	Słopnice	małopolskie	2688,35
			766	871	796	940	690	1256	471	916	1356	1132	735	610	Dobryzycze	łódzkie	2687,83
			1499	1403	1332	1333	1392	1406	1469	1522	1392	1349	841	611	Wola Mystowska	lubelskie	2687,49
			59	18	780	738	938	925	405	340	459	787	670	612	Grębów	podkarpackie	2686,73
			1240	1417	1260	1004	1184	1355	830	402	854	1430	911	613	Maków	łódzkie	2686,17
			663	642	350	474	450	490	472	579	983	1011	613	614	Łukowica	małopolskie	2686,16
			1182	1448	1414	1369	1321	1254	1336	1197	894	876	1102	615	Szastarka	lubelskie	2686,04
			1094	1168	657	700	606	845	456	669	513	1059	728	616	Lubowidz	mazowieckie	2685,55
			1085	1172	1328	1307	1007	816	402	357	556	918	160	617	Kobylin-Borzymy	podlaskie	2685,46
			73	104	393	357	550	639	315	445	636	509	585	618	Adamówka	podkarpackie	2685,26
			349	1028	1069	1052	866	1507	1001	828	699	1004	514	619	Garbatka-Letnisko	mazowieckie	2683,69
			499	630	592	570	407	493	146	205	489	702	582	620	Waganiec	kujawsko-pomorskie	2683,30
			147	274	112	48	42	558	2	3	94	17	1211	621	Sztutowo	pomorskie	2681,51
			341	366	421	443	303	713	364	439	782	761	546	622	Kamienica	małopolskie	2680,88
			1200	1187	401	974	770	343	1033	791	1312	1213	1045	623	Bargłów Kościelny	podlaskie	2680,87
			232	809	783	693	748	533	1195	812	940	725	445	624	Kurzętnik	warmińsko-mazurskie	2680,48

2001	2002	2003	2004	2005	2006	2007	2008	2009	2010	2011	2012	2013	2014	2015	Gmina	Województwo	Zamożność per capita 2015 (w zł)
			661	647	455	65	343	803	505	333	550	634	712	625	Sarnaki	mazowieckie	2680,10
			262	1049	1164	1270	1426	1485	760	641	684	511	861	626	Panki	śląskie	2679,69
			796	1099	409	857	1106	1211	739	183	207	869	606	627	Drawsko	wielkopolskie	2679,57
			1418	1565	1493	1559	1497	981	542	654	630	721	454	628	Krzyżanowice	śląskie	2678,85
			1202	973	472	389	764	442	331	535	775	566	471	629	Ojrzeń	mazowieckie	2678,70
			270	896	68	72	1028	1230	372	913	547	631	676	630	Kaźmierz	wielkopolskie	2678,69
			1198	1090	1139	1217	1232	37	48	34	15	1414	532	631	Rzekuń	mazowieckie	2678,34
			959	1051	1192	637	1143	1304	1345	1367	1481	806	448	632	Stara Kamienica	dolnośląskie	2677,05
			932	758	820	774	841	1122	1231	1254	1079	1060	724	633	Borki	lubelskie	2676,86
			1412	1194	1288	1267	1109	1502	1162	1124	1089	1142	108	634	Lutomiersk	łódzkie	2675,26
			1170	780	1289	1443	1538	1397	424	536	1416	1393	764	635	Porąbka	śląskie	2673,67
			103	106	524	607	548	745	450	311	250	597	457	636	Piaski	wielkopolskie	2671,84
			1474	905	1210	1318	76	1127	828	627	475	1139	583	637	Gorzkowice	łódzkie	2671,68
			1145	1332	1014	1118	327	887	534	588	1044	1203	860	638	Aleksandrów	łódzkie	2671,57
			284	465	360	129	333	472	1024	956	530	304	464	639	Krukłanki	warmińsko-mazurskie	2671,56
			515	546	451	686	825	758	538	409	750	733	351	640	Tczew	pomorskie	2668,25
			962	424	1185	1164	540	1068	1043	987	465	443	422	641	Udanin	dolnośląskie	2666,16
			1012	686	933	858	1050	178	855	749	945	1388	1032	642	Niwiska	podkarpackie	2665,13
			769	472	525	297	509	421	1259	984	1383	1207	933	643	Zabrodzie	mazowieckie	2664,84
			249	1139	1408	1365	1459	352	1201	428	1149	1339	615	644	Bolesławiec	łódzkie	2664,31
			312	219	217	273	1414	812	967	888	872	602	992	645	Brójce	łódzkie	2663,74
			61	692	1004	809	702	451	425	139	371	252	131	646	Czarna	podkarpackie	2663,70
			1253	1435	1230	1400	1478	1472	1101	920	937	1279	369	647	Domaniewice	łódzkie	2662,56
			615	423	357	632	596	772	540	526	606	524	542	648	Gozdowo	mazowieckie	2661,57
			1128	1050	1379	1246	1427	848	406	779	726	1094	888	649	Lubochnia	łódzkie	2660,38
			630	849	891	1206	795	790	371	852	801	716	455	650	Wodzierady	łódzkie	2660,03
			640	881	1094	1245	1084	1120	660	531	575	535	616	651	Rudniki	opolskie	2659,46
			113	87	385	211	188	402	413	500	711	666	780	652	Łukta	warmińsko-mazurskie	2659,37
			190	406	270	622	485	359	329	387	731	682	618	653	Wartkowice	łódzkie	2659,32
			432	369	382	486	445	484	525	519	614	738	447	654	Małdyty	warmińsko-mazurskie	2658,07
			58	582	757	928	713	686	76	739	174	764	793	655	Osina	zachodniopomorskie	2657,88
			1559	892	1553	1524	1518	1499	1061	1166	869	952	1063	656	Ceglów	mazowieckie	2657,67
			708	1029	1123	1341	1186	1347	1485	1360	1096	864	687	657	Kostomłoty	dolnośląskie	2657,19
			1271	668	947	657	1020	766	792	680	757	846	956	658	lwkowa	małopolskie	2656,96
			445	704	529	487	458	649	591	491	542	300	437	659	Łososina Dolna	małopolskie	2656,65
			1347	1042	443	1409	1329	874	933	630	902	701	872	660	Abramów	lubelskie	2656,11
			572	873	273	226	597	780	1040	976	812	437	761	661	Kotlin	wielkopolskie	2655,76
			1362	1454	1246	1234	1299	1489	1458	1421	1509	1422	1276	662	Słupia	łódzkie	2655,67
			768	678	583	600	436	733	759	380	497	700	601	663	Dąbie	lubuskie	2655,62
			320	75	182	220	250	88	470	501	517	195	237	664	Kowale Oleckie	warmińsko-mazurskie	2654,99
			1102	746	437	755	1384	1235	945	967	570	1034	916	665	Miastków Kościelny	mazowieckie	2654,11
			512	367	532	856	684	657	394	608	557	596	653	666	Rojewo	kujawsko-pomorskie	2652,38
			1027	1235	1336	1355	1404	487	675	853	888	1091	684	667	Rokiciny	łódzkie	2651,72
			963	721	1055	553	1073	708	1349	1222	1346	1183	1022	668	Dłutów	łódzkie	2651,55
			335	767	226	227	102	154	174	236	300	307	438	669	Chrostkowo	kujawsko-pomorskie	2651,41
			1327	325	879	1180	1367	1484	816	207	485	1236	695	670	Buczkowice	śląskie	2651,21
			227	276	160	274	432	403	917	722	978	811	721	671	Bledzew	lubuskie	2651,10
			1037	1421	1281	1327	1212	1306	928	1112	1063	895	554	672	Kamionka	lubelskie	2650,79

GMINY WIEJSKIE

2001	2002	2003	2004	2005	2006	2007	2008	2009	2010	2011	2012	2013	2014	2015	Gmina	Województwo	Zamożność per capita 2015 (w zł)
			1319	786	1364	534	1063	1182	1394	1008	1152	1415	1154	673	Białobrzegi	podkarpackie	2650,58
			969	1213	1073	1375	1114	1179	958	1152	377	1028	903	674	Wierzchlas	łódzkie	2650,50
			613	401	633	740	662	658	680	316	581	520	666	675	Wydminy	warmińsko-mazurskie	2650,00
		70	175	139	829	820	525	855	740	653	593	581	575	676	Siekierczyn	dolnośląskie	2649,88
			456	516	479	475	652	648	508	522	831	501	333	677	Ostróda	warmińsko-mazurskie	2648,67
			758	1385	1519	237	455	1385	1365	1438	672	595	784	678	Kondratowice	dolnośląskie	2647,78
			883	850	1037	1148	1162	1232	661	757	1291	1389	848	679	Sieroszewice	wielkopolskie	2647,69
			1346	1202	785	1119	777	965	1204	1249	1245	1365	1378	680	Wierzchno	mazowieckie	2647,50
			1377	1422	1314	1202	1053	836	869	1106	1447	1481	1315	681	Poronin	małopolskie	2647,40
			555	1086	478	839	822	716	445	510	657	855	655	682	Świdnica	dolnośląskie	2647,19
			1591	1587	1534	931	1037	1550	1031	1509	815	1045	980	683	Bielsk Podlaski	podlaskie	2645,31
			244	56	913	1051	526	1105	1358	1050	1227	915	824	684	Lipinki Łużyckie	lubuskie	2645,12
			804	813	638	812	709	1053	825	620	844	1192	948	685	Drzycim	kujawsko-pomorskie	2644,51
			462	165	282	309	166	70	274	276	95	207	1147	686	Tyrawa Wołoska	podkarpackie	2643,87
			1166	816	298	286	837	562	554	466	806	1206	1105	687	Młodzieszyn	mazowieckie	2643,75
			88	290	504	720	687	574	635	638	422	485	658	688	Konstantynów	lubelskie	2641,51
			778	759	289	138	403	789	778	687	1130	679	1137	689	Szreńsk	mazowieckie	2640,26
			1220	1188	813	806	1036	901	1435	1324	1445	931	878	690	Brodnica	kujawsko-pomorskie	2639,91
			80	262	224	247	118	231	134	193	99	13	213	691	Ostrowice	zachodniopomorskie	2639,05
			600	655	572	585	503	601	1245	566	490	272	345	692	Brzeźnica	lubuskie	2638,94
			755	1000	1096	849	1458	1239	330	403	273	977	635	693	Łodygowice	śląskie	2637,89
			387	383	634	428	740	932	478	416	447	652	659	694	Plaska	podlaskie	2637,38
			960	796	865	611	919	653	598	782	857	698	678	695	Stanin	lubelskie	2637,30
			994	995	1102	1223	1255	957	454	773	1124	1212	1300	696	Piątnica	podlaskie	2637,28
			585	1458	1272	583	1318	330	1099	915	1037	1326	748	697	Dąbrowa Zielona	śląskie	2637,26
			719	256	475	436	830	860	429	586	370	432	637	698	Trzebieszów	lubelskie	2637,23
			1401	1534	1533	1488	1373	1201	1328	1280	817	661	1140	699	Sadkowice	łódzkie	2636,94
			273	714	539	604	701	577	577	874	917	741	1068	700	Gózd	mazowieckie	2636,67
			786	600	142	431	581	640	938	804	1135	842	752	701	Istebna	śląskie	2636,21
			1406	1166	1518	1455	1023	637	1514	1366	531	493	98	702	Daszyna	łódzkie	2635,44
			484	468	608	318	86	112	342	393	862	706	765	703	Sękowa	małopolskie	2635,09
			872	907	888	895	1089	1011	685	784	650	660	1055	704	Międzyrzec Podlaski	lubelskie	2635,01
			1381	762	43	1172	1035	684	321	709	777	1041	941	705	Mniszków	łódzkie	2633,98
			850	493	706	938	958	260	995	861	1011	1348	1101	706	Wiśniowa	małopolskie	2633,76
			1524	885	1217	1388	1252	1264	754	1065	1052	978	800	707	Skulsk	wielkopolskie	2633,54
			970	1013	954	843	728	440	574	275	421	994	1146	708	Wiązownica	podkarpackie	2633,17
			771	1226	1071	676	1192	1404	1009	762	1065	877	923	709	Drużbice	łódzkie	2632,79
			1428	1541	1089	1190	1410	175	1150	1351	1134	351	754	710	Oksa	świętokrzyskie	2632,46
			941	930	189	1235	917	773	833	897	820	838	657	711	Rybno	mazowieckie	2632,04
			1024	929	778	998	725	949	359	609	493	528	510	712	Wągrowiec	wielkopolskie	2631,76
			812	697	305	277	519	329	1257	1032	1002	1158	1256	713	Działdowo	warmińsko-mazurskie	2631,74
			517	843	845	1191	447	1065	1411	1184	1173	707	810	714	Paszowice	dolnośląskie	2631,20
			1300	1372	1333	1319	1346	486	1224	1068	1016	1129	787	715	Biłgoraj	lubelskie	2631,06
			1488	1522	1476	1268	1408	1358	882	1040	1160	1344	804	716	Zduńska Wola	łódzkie	2630,96
			631	1383	1326	1243	1180	527	687	977	942	415	335	717	Mokrsko	łódzkie	2630,55
			1589	1552	1441	1487	1453	1516	891	1502	1500	1434	886	718	Rawa Mazowiecka	łódzkie	2630,23
			983	1001	1088	1156	1051	1094	1087	1057	968	971	874	719	Radzyń Podlaski	lubelskie	2630,13
			192	853	47	312	191	519	433	307	453	746	425	720	Stoczek	mazowieckie	2629,38

2001	2002	2003	2004	2005	2006	2007	2008	2009	2010	2011	2012	2013	2014	2015	Gmina	Województwo	Zamożność per capita 2015 (w zł)
			329	521	543	836	394	234	420	417	687	1451	1038	721	Grajewo	podlaskie	2628,62
			1235	1426	1353	1177	96	1079	942	1220	648	618	415	722	Kiernożia	łódzkie	2628,53
			1495	1451	1223	1283	1360	1393	1407	1147	830	1104	902	723	Gilowice	śląskie	2628,04
			421	524	311	549	292	273	57	322	202	398	547	724	Dębowa Łąka	kujawsko-pomorskie	2627,03
			350	486	442	364	393	604	987	797	599	639	797	725	Gardeja	pomorskie	2625,17
			737	894	816	818	858	918	732	678	1161	1150	938	726	Dobrcz	kujawsko-pomorskie	2625,12
			1390	1231	1063	668	332	142	444	355	850	703	1157	727	Klwów	mazowieckie	2624,91
			1077	484	463	815	716	710	460	1048	1338	1066	488	728	Trzcianne	podlaskie	2624,54
			1171	1397	969	1081	1064	1073	765	726	676	1017	961	729	Siemkowice	łódzkie	2623,37
			1242	568	798	606	814	825	633	662	488	444	452	730	Komarówka Podlaska	lubelskie	2623,31
			530	194	209	614	316	363	817	545	738	1001	176	731	Dzierzgowo	mazowieckie	2622,74
			394	662	530	288	243	679	663	148	230	546	590	732	Horyniec-Zdrój	podkarpackie	2622,09
			878	748	617	579	1123	1061	1006	1244	1349	1181	1421	733	Kikół	kujawsko-pomorskie	2621,84
			245	174	559	598	247	613	1075	806	881	751	834	734	Sośno	kujawsko-pomorskie	2621,61
			1370	948	1378	1432	1297	892	1137	1303	1058	1097	1083	735	Obrazów	świętokrzyskie	2620,33
			1394	663	458	1150	1468	1078	868	859	1073	902	897	736	Sobków	świętokrzyskie	2620,18
			724	554	1193	520	1370	209	797	632	752	565	854	737	Sułozowa	małopolskie	2620,13
			824	1032	477	1069	1344	1037	914	691	1030	1008	520	738	Rajcza	śląskie	2619,64
			704	869	946	1028	518	828	889	576	621	399	358	739	Chełmża	kujawsko-pomorskie	2618,90
			686	854	562	368	55	332	1049	1176	791	523	743	740	Kalinowo	warmińsko-mazurskie	2618,85
			790	715	760	306	681	1111	526	607	799	805	313	741	Kruszyna	śląskie	2618,81
			377	856	769	971	611	1029	1005	1095	705	588	704	742	Krasne	mazowieckie	2618,03
25	80		75	111	146	208	156	111	594	764	694	688	844	743	Świątajno	warmińsko-mazurskie	2617,48
			606	207	1066	1041	1056	1074	677	507	911	871	856	744	Babiak	wielkopolskie	2616,87
			296	775	811	906	934	757	814	674	662	754	696	745	Jezióra Wielkie	kujawsko-pomorskie	2616,56
			938	368	159	296	607	875	714	767	823	526	812	746	Rzeczyca	łódzkie	2615,99
			355	301	625	850	305	247	906	606	337	172	239	747	Regnów	łódzkie	2615,83
			948	681	1039	997	1213	1270	638	960	646	1082	1065	748	Krzykosy	wielkopolskie	2615,42
			702	1102	1517	575	209	856	1484	1174	225	325	662	749	Zagrodno	dolnośląskie	2615,33
			204	1138	1576	947	1305	1308	803	723	1234	988	650	750	Radomyśl nad Sanem	podkarpackie	2614,67
			470	983	670	731	601	432	756	532	271	554	751	751	Staroźreby	mazowieckie	2614,28
			1113	872	936	952	880	903	720	660	765	638	503	752	Gdów	małopolskie	2613,20
			751	1271	1430	415	622	1483	1207	930	1220	1440	836	753	Nowa Ruda	dolnośląskie	2613,10
			802	717	877	983	1171	765	856	732	1467	1513	935	754	Jeleśnia	śląskie	2613,06
			787	728	1162	1185	731	616	796	516	247	289	853	755	Czemierniki	lubelskie	2612,39
			209	321	373	153	372	307	664	673	712	969	92	756	Sosnowica	lubelskie	2612,19
			398	513	410	506	594	443	137	264	725	606	527	757	Lelis	mazowieckie	2611,98
			150	528	794	320	101	319	581	494	323	557	642	758	Wierzbica	lubelskie	2611,61
			454	790	1000	1145	1072	942	764	482	1083	1025	803	759	Spytkowice	małopolskie	2611,50
			811	402	885	739	1149	1164	742	1138	1273	1085	555	760	Kobyła Góra	wielkopolskie	2611,20
			798	1093	884	221	523	622	1247	681	602	616	1312	761	Czernice Borowe	mazowieckie	2611,17
			1391	1326	1148	1271	1006	1248	72	1256	1325	1230	921	762	Raciążek	kujawsko-pomorskie	2611,16
			198	461	172	96	39	18	78	540	690	619	718	763	Słubice	mazowieckie	2610,79
			1009	1128	765	736	1119	895	1079	1123	679	692	739	764	Drelów	lubelskie	2610,59
			1000	783	777	842	377	170	558	226	779	916	760	765	Radziłów	podlaskie	2609,89
			732	1119	485	781	727	580	476	584	411	601	500	766	Stary Lubotyń	mazowieckie	2609,70
			419	862	1043	922	642	1151	956	795	523	411	279	767	Białośliwie	wielkopolskie	2609,59
			765	912	918	761	467	496	185	369	519	544	518	768	Sierpc	mazowieckie	2609,21

GMINY WIEJSKIE

2001	2002	2003	2004	2005	2006	2007	2008	2009	2010	2011	2012	2013	2014	2015	Gmina	Województwo	Zamożność per capita 2015 (w zł)
			305	632	540	924	363	1084	1058	1002	908	525	949	769	Gołuchów	wielkopolskie	2608,69
		63	358	306	371	331	36	68	391	900	808	176	328	770	Pęczław	dolnośląskie	2607,76
			1146	1002	940	1080	1070	1229	1169	558	512	663	837	771	Sońsk	mazowieckie	2607,08
			980	575	728	773	543	455	567	860	1216	1096	773	772	Skrwilno	kujawsko-pomorskie	2606,52
			784	1151	651	1040	815	644	845	688	760	693	248	773	Olszanka	mazowieckie	2605,51
			955	785	868	691	612	1034	641	600	1043	867	556	774	Nowe Miasto	mazowieckie	2604,98
			174	80	605	467	688	635	1280	1158	990	798	851	775	Niegosławice	lubuskie	2604,48
			1518	956	533	1256	1482	1547	1118	1113	544	848	883	776	Jastków	lubelskie	2604,30
			513	98	609	648	507	883	693	868	1164	1177	663	777	Adamów	lubelskie	2603,86
			614	667	1170	1274	947	1324	857	1101	1229	723	871	778	Brzeziny	wielkopolskie	2603,67
			1530	1305	1511	1299	1398	1442	1269	1087	1056	1228	1135	779	Iwanowice	małopolskie	2603,62
			186	416	716	727	634	375	1053	429	344	1065	498	780	Maszewo	lubuskie	2603,49
		57	501	253	835	1034	1400	1531	897	894	1303	1190	913	781	Rokietnica	wielkopolskie	2603,43
			1231	1281	1243	1244	855	505	589	517	251	409	545	782	Książ Wielki	małopolskie	2602,93
			837	648	841	824	990	905	785	822	718	857	827	783	Lisków	wielkopolskie	2602,54
			479	160	263	284	530	215	349	377	263	464	493	784	Grzmiąca	zachodniopomorskie	2601,90
			1059	950	623	513	583	566	704	799	1157	897	757	785	Lipno	kujawsko-pomorskie	2600,87
			554	394	388	501	217	462	427	296	292	440	701	786	Krzynowłoga Mała	mazowieckie	2599,87
			342	959	1005	932	462	922	466	825	956	1340	713	787	Ładzice	łódzkie	2599,78
			483	211	266	157	130	252	407	234	227	431	513	788	Przerośl	podlaskie	2599,62
		78	119	297	570	371	298	526	769	479	468	726	955	789	Marianowo	zachodniopomorskie	2599,49
			1490	1530	1499	1370	1501	1419	1132	441	597	1022	789	790	Osiek	małopolskie	2599,32
			991	1154	1299	984	1086	1155	609	598	1136	1245	951	791	Pionki	mazowieckie	2597,76
			1087	1494	491	894	423	266	361	705	667	727	1272	792	Nur	mazowieckie	2597,52
			392	690	1036	876	1061	1027	823	1036	238	991	894	793	Tarnówka	wielkopolskie	2597,49
			718	588	277	134	442	320	824	1047	819	473	922	794	Iława	warmińsko-mazurskie	2596,60
			1031	1381	912	1178	1115	978	975	1144	1114	1089	624	795	Słupia (Konecka)	świętokrzyskie	2596,55
			547	605	188	289	722	398	548	597	695	549	733	796	Rząśnik	mazowieckie	2596,01
			1236	1039	886	1329	1480	1540	1270	1376	1529	1498	1217	797	Głusk	lubelskie	2595,12
			1133	397	167	612	827	971	347	400	332	837	726	798	Borowie	mazowieckie	2595,12
			426	541	851	1024	736	1124	1076	748	649	818	603	799	Bobowo	pomorskie	2594,49
			1065	842	1444	1089	1338	1446	258	436	600	1069	1073	800	Mysłakowice	dolnośląskie	2594,27
			575	598	805	878	869	1168	752	918	1323	883	842	801	Kołaczkowo	wielkopolskie	2593,72
			397	770	958	754	470	511	686	958	607	294	393	802	Pielgrzymka	dolnośląskie	2593,67
			582	861	1080	333	391	263	993	912	1463	1216	932	803	Walim	dolnośląskie	2593,46
			1311	1390	1481	1491	1097	1460	1010	896	774	904	597	804	Strzeleczyki	opolskie	2593,44
			836	356	639	662	820	1012	428	618	652	1124	1096	805	Siedlec	wielkopolskie	2592,95
			504	305	480	337	172	79	617	319	386	594	675	806	Bircza	podkarpackie	2592,65
			1426	1480	1423	335	757	1147	527	996	1408	1202	910	807	Śniadowo	podlaskie	2592,59
			882	1156	701	1115	676	1013	907	1022	389	427	846	808	Gołymin-Ośrodek	mazowieckie	2592,40
			1080	1068	717	463	542	510	552	412	1007	1149	943	809	Korzenna	małopolskie	2592,05
			1400	1573	1565	1532	1577	1551	1396	1436	1444	1199	833	810	Ciechanów	mazowieckie	2592,00
			1392	1498	1298	1422	1525	1495	1198	908	1209	940	665	811	Mińsk Mazowiecki	mazowieckie	2591,79
			1595	1583	1546	1384	1450	1508	475	570	1519	1531	1289	812	Płońsk	mazowieckie	2591,43
			1268	1170	1295	1321	1138	1126	1157	1120	935	1130	1225	813	Łabunie	lubelskie	2591,34
			340	162	221	217	320	563	452	458	939	1108	925	814	Przechlewo	pomorskie	2589,80
			1138	533	721	860	948	1383	1071	745	1427	1359	1043	815	Jakubów	mazowieckie	2589,64
			533	649	1224	1044	1168	1423	1105	999	1337	1324	1106	816	Obrzycko	wielkopolskie	2589,40

2001	2002	2003	2004	2005	2006	2007	2008	2009	2010	2011	2012	2013	2014	2015	Gmina	Województwo	Zamożność per capita 2015 (w zł)
			500	146	369	373	768	516	944	855	645	752	679	817	Trzebiechów	lubuskie	2589,38
			885	1010	993	1220	1066	1222	1186	1141	1336	757	605	818	Ryjewo	pomorskie	2588,50
			1255	1215	722	717	656	557	736	796	825	1072	1010	819	Łęki Szlacheckie	łódzkie	2588,14
			477	479	636	298	186	535	610	568	943	1087	821	820	Dębica	podkarpackie	2587,91
			682	1021	1048	1248	1387	1415	1481	1339	1405	1399	1141	821	Markuszów	lubelskie	2587,11
			953	1054	380	308	471	631	911	1024	553	836	715	822	Sypniewo	mazowieckie	2586,83
			219	811	116	276	490	1292	698	847	965	1198	1034	823	Osiek	pomorskie	2586,79
			981	933	497	307	396	1225	726	1100	1480	1010	576	824	Purda	warmińsko-mazurskie	2586,12
			391	398	325	352	270	394	532	829	594	737	643	825	Świedziebnia	kujawsko-pomorskie	2584,26
			1018	445	1065	620	911	1268	829	1053	1353	1304	1042	826	Kamionka Wielka	małopolskie	2583,49
			1247	1368	953	1337	541	1189	780	1081	790	1185	1170	827	Sabnie	mazowieckie	2583,08
			694	1104	1285	1189	1200	1534	1094	803	1155	1218	1076	828	Lyski	śląskie	2582,90
			618	1112	1500	1442	1530	1527	1089	710	1235	1049	914	829	Murów	opolskie	2582,56
			1331	1393	1176	883	771	870	1055	898	985	1188	1136	830	Bodzanów	mazowieckie	2581,66
			1355	1453	1459	1458	593	1345	1495	1250	349	541	905	831	Starcza	śląskie	2581,39
			1043	86	1179	1126	1045	1350	674	1035	1263	1210	1088	832	Popielów	opolskie	2581,22
			1295	1069	650	817	629	583	514	979	709	603	917	833	Radzanów	mazowieckie	2581,15
			487	962	869	597	319	509	952	1059	1034	826	927	834	Cieszków	dolnośląskie	2581,03
			830	777	1249	1474	480	820	1519	1503	494	1058	1335	835	Leśnowice	lubelskie	2580,35
			1508	1273	579	1112	1101	822	1030	685	435	381	579	836	Huszlew	mazowieckie	2580,27
			1095	964	1007	985	906	943	939	794	1148	1112	934	837	Podegrodzie	małopolskie	2579,66
			667	531	487	554	368	540	745	459	266	298	688	838	Kamieniec	wielkopolskie	2578,95
			502	1354	1357	1107	759	1281	895	689	973	321	629	839	Tułowice	opolskie	2577,56
			1058	196	938	1182	1104	1160	543	277	293	856	1025	840	Krzymów	wielkopolskie	2577,45
			803	557	648	710	556	726	1319	1210	682	506	258	841	Miłoradz	pomorskie	2577,36
			215	220	718	602	708	1436	826	700	473	560	170	842	Pakosław	wielkopolskie	2577,06
			406	113	248	374	433	453	287	359	1168	939	983	843	Głowaczów	mazowieckie	2576,78
			1328	830	1201	1086	632	585	672	562	467	203	566	844	Domaszowice	opolskie	2576,63
			1136	765	157	760	1032	929	734	644	1365	880	674	845	Miłówka	śląskie	2576,53
			197	254	753	479	339	764	1110	1161	897	771	476	846	Chrzypsko Wielkie	wielkopolskie	2575,55
			1320	1504	1529	1562	1308	1253	1054	760	1163	1093	989	847	Koszęcin	śląskie	2575,33
			921	1296	690	546	810	737	695	947	506	748	677	848	Marcinowice	dolnośląskie	2575,27
			383	454	619	393	605	90	1117	657	462	647	1001	849	Siedlisko	lubuskie	2574,94
			318	284	515	756	735	794	571	679	746	1154	588	850	Brochów	mazowieckie	2574,81
			1052	687	951	1125	1158	1113	1004	851	165	889	1504	851	Wielkie Oczy	podkarpackie	2574,42
			1310	1136	768	495	578	916	631	629	1123	1103	1235	852	Wąsewo	mazowieckie	2574,21
			1578	1173	1564	951	1323	1374	910	777	884	590	867	853	Reńska Wieś	opolskie	2574,19
			1016	949	1052	154	1240	827	519	426	1307	1076	862	854	Andrespol	łódzkie	2573,75
			1121	883	751	497	884	662	1102	542	737	919	893	855	Gnojnik	małopolskie	2573,56
			866	538	1273	969	1190	1236	1215	1151	859	1084	831	856	Książpol	lubelskie	2572,96
			418	661	563	203	318	395	1131	1308	283	247	1130	857	Radowo Małe	zachodniopomorskie	2572,93
			641	621	453	1390	1520	1569	1216	1128	1313	1090	957	858	Celestynów	mazowieckie	2572,70
			1079	1212	978	1176	1124	537	1258	1300	878	1071	1134	859	Sanniki	mazowieckie	2572,54
			542	224	219	862	1198	1412	1391	1143	892	1347	1316	860	Bogdaniec	lubuskie	2571,72
			1229	1407	1540	1379	651	1171	1480	1392	800	568	781	861	Domaniów	dolnośląskie	2571,02
			1453	1331	1149	1435	896	1571	1333	985	1175	1266	881	862	Gorzyce	śląskie	2570,81
			1213	1220	527	175	817	448	905	787	1049	646	469	863	Regimin	mazowieckie	2570,80
			271	117	812	494	694	846	388	963	1119	827	641	864	Rytró	małopolskie	2570,78

GMINY WIEJSKIE

2001	2002	2003	2004	2005	2006	2007	2008	2009	2010	2011	2012	2013	2014	2015	Gmina	Województwo	Zamożność per capita 2015 (w zł)
			1135	1302	1054	1093	967	1338	1200	1110	638	1289	1138	865	Sadowne	mazowieckie	2570,53
			1501	1280	871	1114	861	656	678	623	1272	1426	1262	866	Gowarczów	świętokrzyskie	2570,15
			736	1211	1361	1342	1052	1191	965	686	309	231	386	867	Pawłowiczki	opolskie	2569,83
			1266	1445	902	879	1281	1197	1159	1406	1218	1380	1224	868	Parysów	mazowieckie	2569,79
			507	573	127	539	780	608	851	521	501	773	699	869	Zbiczno	kujawsko-pomorskie	2569,65
			81	107	520	672	416	666	171	179	281	287	181	870	Ludwin	lubelskie	2569,52
			1196	802	782	452	466	456	636	714	655	642	609	871	Lubawa	warmińsko-mazurskie	2569,31
			1162	1233	699	1023	1142	1082	1081	1219	1253	1252	1295	872	Borowa	podkarpackie	2568,79
			158	83	612	299	206	276	801	665	688	797	1163	873	Brzeźno	zachodniopomorskie	2568,79
			1044	893	584	557	680	300	619	666	1064	1164	889	874	Wodynie	mazowieckie	2568,74
			829	978	674	403	513	641	1067	1094	981	696	963	875	Osiek	kujawsko-pomorskie	2568,37
			1410	1077	1331	1471	1210	1263	363	480	499	813	611	876	Lasowice Wielkie	opolskie	2568,07
			733	890	801	613	1024	939	650	617	724	824	758	877	Krzywda	lubelskie	2567,81
			1262	1375	1543	1554	1349	1391	1543	1516	463	605	873	878	Lubrza	opolskie	2567,66
			1091	710	1442	1313	1368	1058	586	737	1440	959	1026	879	Rzezawa	małopolskie	2567,43
			876	427	849	1102	844	1125	397	1159	1019	613	775	880	Trzebiel	lubuskie	2566,82
			891	1163	781	1325	1280	536	957	938	1177	1294	840	881	Rososz	lubelskie	2566,42
			333	435	359	733	577	847	1413	1422	772	786	682	882	Dobre	kujawsko-pomorskie	2566,15
			743	623	644	542	383	667	643	539	995	582	525	883	Lubaczów	podkarpackie	2565,50
			808	859	474	871	987	145	487	601	781	724	826	884	Giby	podlaskie	2564,97
			1553	1324	948	1079	599	531	934	1069	871	963	1281	885	Lutocin	mazowieckie	2564,76
			1429	944	1464	1213	1224	1284	1221	1434	1414	1445	1340	886	Nowa Sól	lubuskie	2564,03
			826	702	440	303	85	277	1567	1177	294	306	859	887	Górowo Iławeckie	warmińsko-mazurskie	2563,28
			1203	1345	1147	729	1046	1283	506	488	276	457	669	888	Jasieniec	mazowieckie	2563,17
			230	193	161	186	69	103	220	334	1127	1074	866	889	Bobrowniki	kujawsko-pomorskie	2562,95
			1305	819	848	1571	1173	985	900	854	620	496	523	890	Łęczycza	łódzkie	2562,42
			996	976	909	215	719	676	1026	1075	1070	834	876	891	Zawonia	dolnośląskie	2561,35
			1342	1199	1341	1306	1211	628	973	696	632	893	920	892	Naruszewo	mazowieckie	2560,87
			1536	1479	1376	1440	1403	1430	923	1133	1277	586	796	893	Chrzastowice	opolskie	2559,41
			1074	1249	1235	1285	700	718	490	557	354	494	950	894	Rozdrażew	wielkopolskie	2559,36
			1279	307	979	976	488	935	579	571	875	924	786	895	Pątnów	łódzkie	2559,34
			986	845	135	1022	993	1005	982	616	930	823	1036	896	Łatowicz	mazowieckie	2558,92
			1114	831	756	1050	1416	1032	637	471	787	964	723	897	Sobolew	mazowieckie	2558,75
									1393	1387	578	914	879	898	Jaślicka	podkarpackie	2556,93
			316	1201	903	1146	1047	699	645	712	1237	1195	898	899	Cielądz	łódzkie	2556,84
			649	909	714	805	533	991	530	261	319	267	607	900	Strzałkowo	wielkopolskie	2556,84
			567	217	594	629	214	183	654	243	1213	910	360	901	Sławoborze	zachodniopomorskie	2556,72
			1033	670	1027	353	639	492	949	1541	1254	1135	1104	902	Golub-Dobrzyń	kujawsko-pomorskie	2556,54
			1572	1559	1570	1536	1570	1562	497	1167	1244	1255	638	903	Nieborów	łódzkie	2555,91
			1071	879	928	898	857	792	926	1129	1113	1194	1019	904	Jawornik Polski	podkarpackie	2555,54
			446	190	328	999	883	844	582	752	837	1030	1285	905	Lipie	śląskie	2555,12
			371	543	486	587	669	752	1051	988	1050	755	292	906	Piecki	warmińsko-mazurskie	2554,94
			54	181	662	848	558	480	1062	1033	204	433	1241	907	Rąbino	zachodniopomorskie	2554,53
			233	972	420	1026	357	471	815	766	745	487	673	908	Koneck	kujawsko-pomorskie	2554,41
			424	536	602	1010	960	1266	1147	875	957	763	835	909	Jeżewo	kujawsko-pomorskie	2554,23
			988	1171	1215	1258	1443	1504	1193	1044	1217	1341	1029	910	Mielec	podkarpackie	2553,65
			1175	1131	593	830	1069	1158	839	818	996	956	686	911	Kotuń	mazowieckie	2553,61
			642	1232	459	293	826	924	690	552	476	831	1005	912	Wiśniew	mazowieckie	2553,34

2001	2002	2003	2004	2005	2006	2007	2008	2009	2010	2011	2012	2013	2014	2015	Gmina	Województwo	Zamożność per capita 2015 (w zł)
			1562	954	1158	1272	1470	1471	1063	1215	1484	1171	648	913	Klaj	małopolskie	2552,99
			956	729	737	828	1111	1028	544	650	1095	1133	825	914	Grybów	małopolskie	2552,10
			1336	1079	591	1317	1474	1493	1297	1214	1400	1241	1078	915	Puławy	lubelskie	2551,10
			839	923	645	278	54	220	458	534	680	521	343	916	Ciechocin	kujawsko-pomorskie	2551,05
			1415	1083	1081	933	1060	968	468	574	931	920	1012	917	Budzów	małopolskie	2550,93
			1475	1580	1563	1494	1567	1572	1557	1551	1562	1560	1457	918	Kocmyrzów-Luborzycza	małopolskie	2550,46
			612	975	1244	404	496	1354	1095	994	577	609	792	919	Sędziejowice	łódzkie	2550,41
			311	1123	1114	1323	1088	904	886	1029	1076	1176	1008	920	Wielgomłyn	łódzkie	2550,27
			518	492	460	441	421	571	767	450	246	419	798	921	Białogard	zachodniopomorskie	2549,40
			792	1018	819	1109	945	876	870	980	1285	1215	1139	922	Mycielin	wielkopolskie	2549,28
			854	903	666	734	843	311	338	390	590	599	541	923	Aleksandrów	lubelskie	2548,08
			1148	1507	1040	890	537	522	602	486	1084	903	734	924	Kolno	podlaskie	2547,91
			1055	1217	1003	1029	964	1275	1098	1156	1316	1220	1013	925	Poświętne	łódzkie	2547,74
			278	273	210	639	282	134	623	867	149	240	1230	926	Fredropol	podkarpackie	2547,72
			307	579	732	500	758	770	1184	941	1032	1048	885	927	Kolno	warmińsko-mazurskie	2547,72
			1267	1250	1150	1101	1134	1090	1155	830	1145	1311	714	928	Krościenko nad Dunajcem	małopolskie	2546,23
			929	1260	1130	1132	1195	1169	550	469	693	799	802	929	Ostrów Mazowiecka	mazowieckie	2545,68
			944	913	821	749	732	561	319	581	925	858	647	930	Bystra-Sidzina	małopolskie	2545,62
			1046	1177	1015	505	838	913	892	906	1112	1151	1222	931	Jordanów	małopolskie	2545,50
			524	684	882	1279	1319	1258	659	895	608	1352	1306	932	Kroczyce	śląskie	2544,61
			223	355	174	391	673	807	1115	1199	898	1068	1343	933	Pęczniew	łódzkie	2544,15
			498	877	922	564	225	482	549	730	565	503	1059	934	Batorz	lubelskie	2543,94
			998	335	299	601	561	728	706	713	279	551	828	935	Świercze	mazowieckie	2543,73
			764	994	935	483	517	910	1246	993	971	1219	1182	936	Niechlów	dolnośląskie	2543,66
			722	365	622	926	506	840	776	844	1105	803	818	937	Jastrząb	mazowieckie	2543,38
			900	1180	522	730	996	1043	802	989	768	861	984	938	Bielsk	mazowieckie	2542,66
			761	494	775	455	301	593	811	886	437	186	502	939	Komańcza	podkarpackie	2542,55
			317	203	377	800	449	477	898	736	723	556	772	940	Bobrowo	kujawsko-pomorskie	2542,45
			1313	1272	774	780	1004	661	727	711	1193	1197	581	941	Tokarnia	małopolskie	2541,97
			1230	787	374	948	1027	979	560	778	780	739	813	942	Fałków	świętokrzyskie	2541,90
			1566	1135	1516	1509	1137	1398	1114	1279	1512	1500	1116	943	Gomunice	łódzkie	2541,70
			550	963	802	745	733	782	665	1070	1355	1170	1033	944	Liw	mazowieckie	2541,44
			749	992	381	1020	914	1269	608	741	1222	828	981	945	Czorzstyn	małopolskie	2540,55
			379	322	308	347	415	431	1212	1119	1274	1522	1484	946	Świdwin	zachodniopomorskie	2540,23
			467	706	983	531	788	1369	822	805	460	343	702	947	Lututów	łódzkie	2539,62
			1296	1508	1485	1501	1552	1515	1300	1281	1103	1002	845	948	Oświęcim	małopolskie	2538,84
			818	507	641	645	646	685	492	511	285	390	806	949	Kodeń	lubelskie	2538,78
			460	800	746	462	321	428	875	1030	535	530	634	950	Bartoszyce	warmińsko-mazurskie	2538,51
			1396	1459	1457	1410	1306	1510	940	1056	826	1534	667	951	Łyszkowice	łódzkie	2538,31
			875	694	795	430	476	181	1029	856	446	572	843	952	Paprotnia	mazowieckie	2538,04
			746	836	761	1171	660	449	681	1186	1072	1006	863	953	Wizna	podlaskie	2537,88
			1226	503	989	794	1092	1106	340	725	874	878	819	954	Czermin	podkarpackie	2536,98
			1129	1400	1092	1225	1112	908	572	604	533	850	969	955	Czerwińsk nad Wisłą	mazowieckie	2536,92
			611	555	836	787	840	1318	603	374	1250	1105	646	956	Piekoszów	świętokrzyskie	2536,81
			1151	1278	1348	1263	1419	1333	961	1224	1137	1157	1070	957	Małkinia Górna	mazowieckie	2536,36
			1367	1247	1227	485	936	743	968	755	406	687	729	958	Sławatycze	lubelskie	2535,62
			336	604	944	884	796	1016	810	1134	1038	291	372	959	Gubin	lubuskie	2535,62
			797	1209	956	1121	1087	919	1139	1295	763	891	1114	960	Sienno	mazowieckie	2535,00

GMINY WIEJSKIE

2001	2002	2003	2004	2005	2006	2007	2008	2009	2010	2011	2012	2013	2014	2015	Gmina	Województwo	Zamożność per capita 2015 (w zł)
			931	974	692	459	586	879	1034	682	431	658	909	961	Bulkowo	mazowieckie	2534,69
			1054	1133	1178	1070	941	609	1314	1153	952	1009	1123	962	Potok Wielki	lubelskie	2534,40
			1029	823	1109	1065	721	614	860	899	769	899	926	963	Wąbrzeźno	kujawsko-pomorskie	2534,24
			167	558	553	543	474	415	596	518	742	1057	978	964	Gronowo Elbląskie	warmińsko-mazurskie	2534,19
			1443	1349	1407	1099	1484	1505	1287	1471	1497	1421	1202	965	Garwolin	mazowieckie	2531,69
			205	666	685	721	916	419	1412	907	205	654	1279	966	Ruja	dolnośląskie	2531,54
			1165	612	1261	1128	1292	1368	1222	1395	1210	849	649	967	Przygodzice	wielkopolskie	2531,23
			521	510	549	923	715	843	1022	1067	928	1036	1053	968	Pruszcz	kujawsko-pomorskie	2530,99
			578	993	457	517	215	588	1028	1131	432	671	1260	969	Raławice	małopolskie	2530,63
			370	566	1086	528	365	853	1395	1299	341	545	569	970	Bielice	zachodniopomorskie	2529,66
			1233	1424	1344	1418	1266	1148	919	1260	615	439	1301	971	Bedlno	łódzkie	2529,40
			1571	1562	1541	1583	1581	1561	1275	1431	1511	1413	1133	972	Łubniany	opolskie	2529,27
			591	1367	254	891	804	149	894	1001	910	1005	652	973	Janów Podlaski	lubelskie	2529,00
			1441	1449	745	1116	1302	988	1070	1341	914	630	494	974	Gnojno	świętokrzyskie	2528,23
			987	443	787	450	686	476	625	882	920	921	977	975	Nowa Słupia	świętokrzyskie	2527,86
			1329	1497	1363	1368	1164	1428	978	1064	1054	1016	1003	976	Szczytniki	wielkopolskie	2527,35
			598	736	568	609	589	489	842	1049	1107	1295	567	977	Mszana Dolna	małopolskie	2527,25
			689	571	537	503	723	564	684	1079	841	1191	1227	978	Iwaniska	świętokrzyskie	2527,16
			922	1210	831	935	782	626	512	954	1309	1179	1238	979	Raciąż	mazowieckie	2527,07
			725	1208	960	1130	812	1003	1191	1284	1018	1047	1389	980	Witonia	łódzkie	2526,53
			531	977	1124	715	899	999	673	759	1108	1247	1206	981	Sławno	zachodniopomorskie	2526,46
			1386	576	1190	1292	1176	1103	1138	1013	706	472	612	982	Leśna Podlaska	lubelskie	2525,48
			491	1030	870	673	547	327	151	246	379	317	990	983	Stubno	podkarpackie	2525,19
			1286	1540	1468	1289	1487	1535	1376	1200	1404	1287	1367	984	Jerzmanowice-Przegonia	małopolskie	2524,38
			1306	1080	1325	1300	1345	1213	1332	1443	1424	1439	1303	985	Józefów nad Wisłą	lubelskie	2523,59
			908	574	349	741	786	362	922	401	496	1121	814	986	Kuryłówka	podkarpackie	2522,76
			937	1386	1552	1391	1246	1395	1085	1027	865	780	671	987	Radłów	opolskie	2522,56
			785	751	970	498	670	861	867	903	858	955	708	988	Leoncin	mazowieckie	2522,37
			713	898	1214	647	781	976	1419	1291	1422	1125	710	989	Żary	lubuskie	2522,06
			825	446	506	695	802	1218	568	448	516	532	382	990	Rusiec	łódzkie	2522,03
			399	580	323	650	966	744	632	789	1334	1256	998	991	Radoszyce	świętokrzyskie	2521,51
			1197	1259	773	944	892	854	1021	1046	785	930	1039	992	Przyłęk	mazowieckie	2521,49
			1088	934	1182	326	805	1366	758	1340	1301	1277	1275	993	Lanckorona	małopolskie	2521,20
			534	159	117	199	630	305	849	857	640	1044	1246	994	Pozezdrze	warmińsko-mazurskie	2521,20
			1041	730	1056	979	614	857	658	1163	923	635	788	995	Chodów	wielkopolskie	2521,14
			1158	1239	872	705	286	808	731	919	867	729	939	996	Goszczanów	łódzkie	2520,11
			165	199	352	887	939	951	639	612	661	374	746	997	Pierzchnica	świętokrzyskie	2518,74
			847	547	492	1076	922	1046	1176	1313	1126	1119	716	998	Jaraczewo	wielkopolskie	2517,89
			1496	1376	842	1262	1551	1553	1308	1267	1335	1350	1233	999	Świnna	śląskie	2516,96
			281	425	663	670	263	438	1016	901	311	608	1058	1000	Banie	zachodniopomorskie	2516,79
			1506	1279	1110	1201	1287	1424	947	817	1397	1302	1093	1001	Siedlce	mazowieckie	2516,48
			1450	1362	1365	1343	1079	1140	1290	1357	1295	1303	937	1002	Rozprza	łódzkie	2516,25
			997	27	57	25	229	1477	1003	1265	1466	1544	228	1003	Zembrzyce	małopolskie	2515,46
			1457	1340	1369	1021	1202	1399	883	885	364	414	668	1004	Błęków	mazowieckie	2515,30
			1395	1339	1248	1441	1382	1212	1572	1452	1566	1474	1161	1005	Jeźów Sudecki	dolnośląskie	2514,77
			173	302	1270	1401	1040	829	988	858	1116	1144	1119	1006	Wilga	mazowieckie	2514,52
			902	1020	640	652	842	1241	788	668	778	810	924	1007	Górzno	mazowieckie	2513,42
			429	626	905	634	791	288	498	932	809	925	1162	1008	Złotów	wielkopolskie	2513,11

2001	2002	2003	2004	2005	2006	2007	2008	2009	2010	2011	2012	2013	2014	2015	Gmina	Województwo	Zamożność per capita 2015 (w zł)
			633	545	668	540	672	750	1390	744	851	683	906	1009	Sorkwity	warmińsko-mazurskie	2512,05
			1117	1353	1316	1335	695	454	876	834	1372	1428	725	1010	Sokoły	podlaskie	2511,85
			1360	1365	1319	1340	1339	1537	1281	1127	1479	1409	1174	1011	Turek	wielkopolskie	2510,75
			1257	1236	982	1000	1170	1101	1128	1182	1290	1509	891	1012	Rakszawa	podkarpackie	2510,31
			294	614	1191	799	995	1373	634	664	736	1254	1148	1013	Janów	śląskie	2510,19
			1588	1581	1427	1537	1320	1149	1088	304	586	973	632	1014	Chąśno	łódzkie	2509,98
			951	635	1072	872	1385	1452	1052	1054	1300	1331	1322	1015	Klucze	małopolskie	2509,90
			747	94	571	989	1062	915	768	968	1332	1371	1293	1016	Majdan Królewski	podkarpackie	2509,58
			1547	1547	1584	1584	1574	1538	1397	1258	1327	1160	1099	1017	Godów	śląskie	2509,06
			1430	1577	1372	1328	845	917	1489	1485	997	1107	1452	1018	Chrzanów	lubelskie	2508,98
			1007	624	615	300	443	205	717	728	1093	1101	970	1019	Bojanów	podkarpackie	2508,52
			1260	1121	1338	1168	992	779	984	1419	571	714	852	1020	Rudnik	lubelskie	2508,28
			1118	1405	908	1291	1391	1180	1432	1361	1351	1229	1365	1021	Radzanowo	mazowieckie	2508,14
			1244	550	764	732	976	182	360	655	962	995	1221	1022	Jasionówka	podlaskie	2508,13
			1532	1355	1329	1526	1290	974	1250	1345	805	1233	1210	1023	Pakość	opolskie	2507,09
			1314	1310	1334	1237	1286	1177	1108	1242	1317	1431	1466	1024	Czudec	podkarpackie	2506,01
			587	344	656	295	392	552	1206	1107	793	673	489	1025	Nowe Miasto Lubawskie	warmińsko-mazurskie	2505,32
			1494	1382	1205	1478	1411	1478	932	1160	1167	1272	1143	1026	Nowa Brzeźnica	łódzkie	2504,99
			823	380	587	772	648	753	835	793	899	1052	1031	1027	Ostrowite	wielkopolskie	2503,55
			968	731	624	795	635	732	865	902	794	932	1204	1028	Wieniawa	mazowieckie	2503,50
			1107	1203	1232	1302	863	990	1197	936	673	1145	1282	1029	Kowiesy	łódzkie	2502,97
			253	943	809	728	851	994	808	948	766	965	839	1030	Wadowice Górne	podkarpackie	2502,91
			528	252	152	768	437	163	117	1240	1035	229	720	1031	Jeleniewo	podlaskie	2502,24
			382	501	556	548	307	560	901	751	852	972	987	1032	Zblewo	pomorskie	2502,04
			834	700	1104	1212	1117	1450	1142	1231	1296	1261	811	1033	Rzgów	wielkopolskie	2500,88
			950	1122	1256	1108	1125	1069	1554	1465	1061	1273	1519	1034	Mściwojów	dolnośląskie	2500,80
			1402	372	876	1233	978	591	719	1201	1472	1378	945	1035	Przasnysz	mazowieckie	2500,13
			1516	1238	1011	1426	876	1250	1292	1208	277	760	855	1036	Czyże	podlaskie	2500,11
			927	147	1016	1147	818	1022	1442	991	1023	868	1167	1037	Skórcz	pomorskie	2498,96
			503	386	1294	1257	1356	1282	716	815	954	1018	1249	1038	Łukowa	lubelskie	2498,63
		42	298	249	596	195	627	24	341	1010	685	553	529	1039	Nowinka	podlaskie	2498,44
			1538	1440	923	1359	1374	1365	1355	1305	1441	1447	1030	1040	Kowala	mazowieckie	2497,31
			1149	891	678	683	208	281	248	698	906	1046	1016	1041	Mały Płock	podlaskie	2497,04
			1245	1370	1276	1506	1126	760	1261	1125	855	783	982	1042	Izbicko	opolskie	2496,97
			664	327	1001	1038	847	1134	1353	1418	1280	1465	592	1043	Szczytno	warmińsko-mazurskie	2496,48
			356	222	214	359	371	468	931	952	959	804	628	1044	Bierzwnik	zachodniopomorskie	2496,00
			1227	1141	1265	1399	1486	1438	1422	1497	1258	894	580	1045	Łągiewniki	dolnośląskie	2495,68
			915	556	859	953	850	992	730	843	325	1369	1014	1046	Ruda Maleniecka	świętokrzyskie	2495,32
			800	744	261	837	872	749	930	1165	887	947	1015	1047	Dubeninki	warmińsko-mazurskie	2495,22
			267	844	1029	1169	535	176	1455	1368	617	968	1386	1048	Wądroże Wielkie	dolnośląskie	2495,16
			993	1062	726	1127	710	838	992	1241	1020	884	954	1049	Dzierżąźnia	mazowieckie	2494,88
			1368	1140	927	589	528	810	1400	1457	904	999	1332	1050	Korczew	mazowieckie	2494,73
			1537	1306	1023	1449	1298	964	1181	1045	1314	1381	1117	1051	Zębowice	opolskie	2494,38
			301	189	444	409	478	674	766	934	1236	1113	1091	1052	Szczecinek	zachodniopomorskie	2493,46
			1307	969	212	610	1270	624	81	704	876	1118	799	1053	Jadów	mazowieckie	2493,20
			85	470	494	563	252	208	1385	1312	537	781	770	1054	Lubomino	warmińsko-mazurskie	2493,18
			1351	902	750	638	912	769	708	811	403	1013	1177	1055	Rusinów	mazowieckie	2493,05
			877	1142	1125	1284	1189	1128	1252	1162	624	854	774	1056	Kłoczew	lubelskie	2492,63

GMINY WIEJSKIE

2001	2002	2003	2004	2005	2006	2007	2008	2009	2010	2011	2012	2013	2014	2015	Gmina	Województwo	Zamożność per capita 2015 (w zł)
			632	577	647	1064	746	663	213	312	514	747	737	1057	Klonowa	łódzkie	2492,34
			1287	1073	1277	1332	1372	1287	1178	1187	637	459	694	1058	Czarnożyły	łódzkie	2492,32
			423	426	546	229	244	253	853	703	444	418	1077	1059	Markusy	warmińsko-mazurskie	2491,25
			1349	99	1352	1192	848	1267	1025	1007	1200	1330	1355	1060	Czastary	łódzkie	2491,15
			1067	548	817	905	959	620	743	827	890	1051	1252	1061	Gromnik	małopolskie	2491,00
			748	1192	283	223	750	201	981	800	1328	1417	1176	1062	Pokrzywnica	mazowieckie	2490,21
			691	1317	1101	813	886	1001	479	826	1486	1286	1267	1063	Chmielnik	podkarpackie	2489,71
			759	497	654	803	569	797	864	911	1294	1159	1175	1064	Nawojowa	małopolskie	2489,33
			347	1008	548	538	610	529	605	548	866	812	1089	1065	Kazanów	mazowieckie	2489,04
			698	1506	1520	1372	1523	1413	1015	863	1143	795	882	1066	Polanka Wielka	małopolskie	2488,84
			369	595	498	568	338	344	783	1063	727	445	877	1067	Stary Dzierzgoń	pomorskie	2488,84
			466	720	858	801	362	565	1109	990	762	684	918	1068	Widuchowa	zachodniopomorskie	2488,38
			568	404	1026	724	835	704	812	430	505	762	1375	1069	Rokietnica	podkarpackie	2488,29
			1123	1011	1157	966	882	712	746	910	545	852	895	1070	Orońsko	mazowieckie	2488,27
			1246	1446	581	1415	1236	959	1317	1298	1513	1384	1061	1071	Lipowa	śląskie	2488,02
			425	278	684	198	99	222	1243	1085	534	825	316	1072	Lubycza Królewska	lubelskie	2487,98
			583	645	776	310	260	485	493	637	331	348	738	1073	Świątki	warmińsko-mazurskie	2487,56
			965	1118	424	627	997	1039	1136	1116	1003	1153	930	1074	Borkowice	mazowieckie	2486,07
			1273	866	814	653	1182	1007	819	876	1319	1309	1196	1075	Stoczek Łukowski	lubelskie	2485,66
			412	696	752	358	276	717	1179	1306	1267	888	1483	1076	Świerzno	zachodniopomorskie	2485,42
			565	644	523	243	399	559	728	975	1118	589	858	1077	Dźwierzuty	warmińsko-mazurskie	2485,35
			711	1044	1233	1264	1075	1238	1263	1172	1214	1227	1436	1078	Skrzyszów	małopolskie	2485,18
			276	952	998	929	376	1228	624	645	472	957	901	1079	Ostrówek	łódzkie	2485,10
			1414	1460	1278	1561	1481	1309	1431	1396	1195	1281	1440	1080	Bodzechów	świętokrzyskie	2484,88
			1201	631	997	1216	1085	1020	1511	1517	1132	1003	1339	1081	Wilczyce	świętokrzyskie	2484,32
			1194	695	1301	305	1498	1360	954	564	761	847	896	1082	Kłomnice	śląskie	2482,60
			1563	1434	1386	1483	1311	1025	1220	497	1133	1313	1215	1083	Trzyciąż	małopolskie	2482,07
			1238	1380	1126	1193	1389	1102	1082	1088	1262	1357	1171	1084	Kobiele Wielkie	łódzkie	2481,62
			385	1275	1128	1005	962	697	921	961	1340	1307	1437	1085	Zarzeczce	podkarpackie	2481,34
			982	333	696	188	446	528	862	546	933	1146	777	1086	Łłowo-Osada	warmińsko-mazurskie	2480,54
			1269	1505	1138	1136	1122	270	1172	1052	1097	370	1103	1087	Moszczenica	małopolskie	2480,18
			1545	1100	1356	1576	1555	1517	1341	1401	1412	1462	1056	1088	Jemielnica	opolskie	2480,07
			481	442	466	381	296	434	599	467	368	615	645	1089	Lipka	wielkopolskie	2479,87
40	39	49	36	53	187	180	61	76	43	23	81	118	106	1090	Pawłowice	śląskie	2479,86
			1205	1155	1428	1405	1228	954	1199	790	442	617	1271	1091	Wysokie	lubelskie	2479,80
			913	641	844	751	754	912	644	658	838	1078	1006	1092	Lipnica Murowana	małopolskie	2478,02
			388	110	241	782	373	504	1232	1211	418	758	887	1093	Boniewo	kujawsko-pomorskie	2476,37
			471	1268	1321	58	624	1312	1441	1490	1415	1448	1197	1094	Biszczka	lubelskie	2475,57
			1190	1169	577	370	854	336	578	381	788	466	573	1095	Kościelisko	małopolskie	2475,30
			634	847	1302	943	1218	1224	1309	1283	1205	1232	1392	1096	Chodel	lubelskie	2475,19
			1011	601	348	250	287	934	261	233	1421	1540	865	1097	Kramsk	wielkopolskie	2474,85
			1358	388	1168	950	1406	1506	1238	983	1201	1163	1044	1098	Stryszawa	małopolskie	2474,27
			1157	958	1018	1249	1206	633	1167	1462	1435	938	421	1099	Platerów	mazowieckie	2473,67
			985	1098	565	146	1242	1204	1161	1191	1292	1168	1297	1100	Łuków	lubelskie	2473,00
			779	685	991	544	668	369	1133	1377	625	228	1040	1101	Szczaniec	lubuskie	2472,34
			1050	981	1267	1207	1217	350	1106	1104	585	822	829	1102	Wisznice	lubelskie	2472,33
			121	756	682	596	965	466	877	798	941	1204	1169	1103	Cmolas	podkarpackie	2471,85
			373	411	626	798	212	155	620	845	184	664	731	1104	Stare Juchy	warmińsko-mazurskie	2471,02

2001	2002	2003	2004	2005	2006	2007	2008	2009	2010	2011	2012	2013	2014	2015	Gmina	Województwo	Zamożność per capita 2015 (w zł)
			734	1144	1020	854	1113	1314	1007	924	913	873	711	1105	Wolanów	mazowieckie	2470,48
			906	407	60	764	991	547	239	569	659	815	1100	1106	Krypno	podlaskie	2470,48
			1369	1384	1133	1303	1262	650	848	917	484	534	1122	1107	Łomazy	lubelskie	2470,45
			690	658	698	967	859	851	1268	1171	802	626	1024	1108	Złotniki Kujawskie	kujawsko-pomorskie	2470,32
			851	837	1213	1371	1244	1394	1164	1315	1081	1115	1325	1109	Bestwina	śląskie	2470,26
			475	235	242	314	204	289	782	1092	877	866	971	1110	Topólka	kujawsko-pomorskie	2469,79
			1340	1469	1060	1140	1048	1063	1282	1292	1154	753	1028	1111	Karniewo	mazowieckie	2469,78
			1076	1216	1389	1516	1309	1426	1417	1488	1330	1405	1178	1112	Kuźnica	podlaskie	2469,44
			774	1031	1252	1152	1099	1411	985	939	1265	1460	1435	1113	Tereszpol	lubelskie	2468,85
			1021	1287	823	1018	1065	911	786	1028	1176	1178	1087	1114	Goworowo	mazowieckie	2468,61
			1173	922	1530	1078	1435	1387	885	1304	1499	1490	1401	1115	Pysznica	podkarpackie	2468,49
			558	699	495	855	785	768	683	590	998	986	1064	1116	Mała Wieś	mazowieckie	2468,48
			1407	1147	874	903	904	909	290	485	1010	909	742	1117	Domaradz	podkarpackie	2467,98
			1431	1531	1064	1241	1155	960	916	1398	1082	704	808	1118	Łoniów	świętokrzyskie	2467,19
			1574	474	173	294	322	340	459	563	1024	1023	1007	1119	Mirów	mazowieckie	2467,13
			1326	979	250	222	457	450	1399	1347	1202	598	1216	1120	Choceń	kujawsko-pomorskie	2467,02
			1261	20	37	17	1421	1422	1233	1245	587	1424	1247	1121	Stryszów	małopolskie	2466,49
			673	839	1076	621	1010	338	913	775	896	709	1131	1122	Augustów	podlaskie	2465,75
			976	1041	1588	723	1381	597	980	676	1302	1351	1004	1123	Krasne	podkarpackie	2464,61
			603	457	580	491	532	236	880	636	405	686	1189	1124	Filipów	podlaskie	2464,61
			1215	986	1127	1184	1153	748	996	1018	1086	740	468	1125	Burzenin	łódzkie	2464,52
			1424	1464	1219	826	1429	953	1315	1275	1092	1288	1050	1126	Golcza	małopolskie	2464,17
			473	1075	501	1060	931	1071	1122	512	454	711	976	1127	Andrzejewo	mazowieckie	2464,02
			945	248	405	453	381	665	694	742	824	853	972	1128	Przytyk	mazowieckie	2462,85
			559	229	616	712	428	279	908	225	372	232	745	1129	Zwierzyn	lubuskie	2462,84
			1124	1114	1075	1120	1312	1052	798	575	901	1334	1000	1130	Pcim	małopolskie	2462,77
			1361	1167	1323	1260	1363	1457	1255	1061	1101	1086	1223	1131	Wieprz	małopolskie	2462,46
			992	596	232	429	924	1231	831	470	893	1327	1080	1132	Łękawica	śląskie	2462,42
			767	1289	627	921	516	1348	750	605	511	1111	1323	1133	Skoroszyce	opolskie	2462,18
			813	1110	786	379	649	832	1148	643	395	715	698	1134	Zadzim	łódzkie	2462,10
			1284	1195	673	770	984	947	271	865	948	1033	730	1135	Rzepiennik Strzyżewski	małopolskie	2461,79
			1466	1578	827	1523	1376	1381	1278	1494	1401	788	1326	1136	Joniec	mazowieckie	2461,73
			809	716	1184	1331	1424	1326	1068	1380	1518	1541	1439	1137	Zagnańsk	świętokrzyskie	2461,15
			1425	1184	1188	1239	1263	673	793	869	539	499	719	1138	Słupia (Jędrzejowska)	świętokrzyskie	2460,78
			1540	1476	1498	1480	1214	1295	1492	1362	591	611	1072	1139	Turobin	lubelskie	2460,49
			879	1462	1062	1364	752	1576	1316	1363	1256	1373	1208	1140	Mierzęcice	śląskie	2459,84
			308	231	326	402	452	464	1064	1320	918	625	952	1141	Dolice	zachodniopomorskie	2459,48
			1168	1022	1078	861	1019	296	1326	765	1128	1128	944	1142	Białaczów	łódzkie	2459,43
			1248	1300	1166	1042	981	1170	837	690	1559	1566	1446	1143	Przemysł	podkarpackie	2458,47
			1185	1270	141	658	778	799	656	824	789	1131	997	1144	Poświętne	podlaskie	2458,29
			1423	1363	976	1097	937	866	1354	1206	1203	1333	1017	1145	Wiśniowa	podkarpackie	2457,89
			907	747	1251	1205	1187	1157	1229	871	836	993	1110	1146	Widawa	łódzkie	2457,82
			496	826	586	527	234	314	531	1130	559	244	536	1147	Kiwity	warmińsko-mazurskie	2457,74
			1017	858	1095	904	769	586	1219	198	833	1155	1243	1148	Roźwienica	podkarpackie	2457,60
			1122	485	1486	1541	1547	1536	1227	1348	1483	1322	1062	1149	Miedźno	śląskie	2457,30
			409	838	1146	975	575	1014	948	753	921	1061	1107	1150	Kamień	lubelskie	2456,16
			1164	1066	1144	1158	493	746	1149	1149	1027	944	1156	1151	Kąkolewnica Wschodnia	lubelskie	2456,04
			1001	820	1424	1413	1493	1331	1440	1476	1192	1193	1041	1152	Łaziska	lubelskie	2455,35

GMINY WIEJSKIE

2001	2002	2003	2004	2005	2006	2007	2008	2009	2010	2011	2012	2013	2014	2015	Gmina	Województwo	Zamożność per capita 2015 (w zł)
			1302	1319	1132	640	807	361	1183	1358	1178	1466	1366	1153	Skołyszyn	podkarpackie	2455,23
			870	309	734	954	839	190	251	343	528	1143	1092	1154	Strawczyn	świętokrzyskie	2453,99
			1372	1221	1440	1142	1163	1050	818	1508	1207	1449	1051	1155	Rejowiec Fabryczny	lubelskie	2453,73
			914	1076	828	521	909	436	390	965	828	979	1291	1156	Chełmno	kujawsko-pomorskie	2453,09
			1585	1571	1567	1444	1576	1580	1552	1549	1569	1517	1429	1157	Konopnica	lubelskie	2451,90
			862	1006	1435	1015	828	269	1127	1287	853	538	795	1158	Opinogóra Górna	mazowieckie	2451,67
			1375	1315	937	1104	1260	1019	748	925	1395	637	929	1159	Nowy Targ	małopolskie	2451,59
			1303	1189	1315	1519	1464	1336	705	1285	936	1120	1129	1160	Brzeźnica	małopolskie	2451,28
			1357	1546	1521	1553	1568	1565	1208	1276	1388	1404	1299	1161	Babice	małopolskie	2451,14
			1127	1229	1049	1197	1227	1047	576	1039	1241	1205	1387	1162	Brudzeń Duży	mazowieckie	2450,39
			1493	1200	1047	1129	1110	970	1438	1512	1345	1053	1253	1163	Rzecznów	mazowieckie	2447,67
			887	880	303	279	325	680	915	1332	944	859	1142	1164	Lidzbark Warmiński	warmińsko-mazurskie	2447,67
			1421	177	175	1490	1425	199	1271	1262	1183	406	480	1165	Radków	świętokrzyskie	2445,94
			1176	1198	893	625	1029	1095	689	591	749	1064	1021	1166	Sieciechów	mazowieckie	2445,66
			1070	552	966	1254	1042	128	304	396	924	794	928	1167	Krzyszów	podkarpackie	2444,97
			703	1503	1358	1507	1245	945	1327	255	618	1249	1411	1168	Tuczna	lubelskie	2444,95
			302	373	109	207	74	98	1324	1148	350	474	912	1169	Barciany	warmińsko-mazurskie	2444,92
			1472	1081	1342	1159	1223	1356	1205	890	641	732	1207	1170	Niedźwiada	lubelskie	2444,63
			1579	1553	1377	1037	808	271	1296	1325	1382	1363	1349	1171	Mędrzechów	małopolskie	2444,32
			1282	1321	1409	1470	1325	1341	1192	1293	1053	1083	435	1172	Zduny	łódzkie	2444,30
			637	953	990	1476	1341	818	1574	1525	993	1329	1508	1173	Żelazków	wielkopolskie	2443,88
			344	584	368	119	893	996	1000	1234	1255	1265	1345	1174	Żarnów	łódzkie	2443,78
			889	654	742	488	638	698	847	415	629	976	974	1175	Jasienica Rosielna	podkarpackie	2443,34
			1049	1103	667	1459	927	308	621	1071	644	784	1329	1176	Łubnice	świętokrzyskie	2443,31
			1422	1176	981	1363	1423	617	1020	1114	1259	1098	1160	1177	Biała	łódzkie	2443,18
			1505	357	1093	1436	1407	1512	1506	1359	1409	1459	1492	1178	Charsznica	małopolskie	2442,34
			497	911	680	792	833	1045	1027	1042	951	1067	1124	1179	Sadlinki	pomorskie	2442,22
	78		321	336	704	438	950	884	1036	1458	1490	1211	1405	1180	Stare Bogaczowice	dolnośląskie	2441,24
			389	391	286	304	448	377	270	424	399	633	1359	1181	Zakrzewo	wielkopolskie	2441,05
			1214	1047	1154	1387	1362	1459	1398	1350	1474	1438	1384	1182	Ostrów Wielkopolski	wielkopolskie	2440,58
			1140	906	574	362	1005	1288	1408	1453	1454	1217	1153	1183	Mstów	śląskie	2440,00
			1515	1535	1482	1404	1452	638	976	1478	1546	1542	1490	1184	Skierniewice	łódzkie	2439,91
			1186	1224	536	908	1009	761	953	921	1033	1054	986	1185	Ulan-Majorat	lubelskie	2439,58
			898	1447	1438	1531	1471	1519	1476	878	1437	1492	1149	1186	Żyrzyn	lubelskie	2439,30
			1013	1327	1169	1314	1438	1418	1468	1454	1505	1442	1397	1187	Pleśna	małopolskie	2438,41
			359	223	238	448	887	623	702	1005	972	622	907	1188	Bakałarzewo	podlaskie	2437,84
			1463	1425	1155	1338	1014	652	1190	1296	843	340	1434	1189	Imielno	świętokrzyskie	2437,67
			1064	1351	1266	1122	1456	1448	1284	1288	1100	896	1020	1190	Garbów	lubelskie	2437,57
			1039	1263	861	778	570	747	1046	866	595	782	1180	1191	Mokobody	mazowieckie	2437,01
			1263	436	1090	1157	1095	914	909	1105	1221	1029	1324	1192	Siemień	lubelskie	2436,93
			1159	1043	72	161	1219	1389	1429	831	1039	1292	778	1193	Wiślica	świętokrzyskie	2436,07
			1217	1337	1098	1294	1446	1425	1141	1248	1432	1248	1353	1194	Godziszewo Wielkie	wielkopolskie	2435,70
			1073	255	679	747	1204	1076	1017	1146	1306	1225	1341	1195	Potok Górny	lubelskie	2435,68
			894	1175	887	628	975	244	438	537	721	922	1317	1196	Dzikowiec	podkarpackie	2435,57
		71	1161	674	1194	937	620	775	1209	1086	987	887	1314	1197	Łanięta	łódzkie	2434,56
			1467	855	1512	1475	1504	1539	1260	892	1257	1461	1288	1198	Wręczyca Wielka	śląskie	2434,22
			1199	928	1268	1055	1315	1375	1158	841	1174	1187	1320	1199	Spytkowice	małopolskie	2434,19
			420	1318	1439	1362	1420	1473	1500	1528	1434	1458	1458	1200	Karczmiska	lubelskie	2433,86

2001	2002	2003	2004	2005	2006	2007	2008	2009	2010	2011	2012	2013	2014	2015	Gmina	Województwo	Zamożność per capita 2015 (w zł)
			658	915	806	1229	1379	1577	1125	659	1384	1571	1524	1201	Malczyce	dolnośląskie	2431,80
			1264	1060	837	626	860	754	979	675	728	519	790	1202	Wiśniewo	mazowieckie	2431,41
			472	680	509	722	813	133	774	652	1252	1237	1311	1203	Bieliny	świętokrzyskie	2431,35
			160	581	977	838	657	1205	517	214	1514	1298	994	1204	Marciszów	dolnośląskie	2431,25
			1405	1071	1343	1087	1485	1321	1383	1157	1347	1435	1351	1205	Chorkówka	podkarpackie	2430,79
			1010	901	926	982	1229	1093	1023	1103	797	791	791	1206	Czarnków	wielkopolskie	2430,58
			414	634	422	367	167	349	873	1168	927	906	1218	1207	Brojce	zachodniopomorskie	2430,33
			1184	1342	943	1153	915	700	1244	1173	895	1063	1310	1208	Jabłonna Lacka	mazowieckie	2428,45
			846	1025	749	582	800	226	904	431	1066	1172	966	1209	Olszanica	podkarpackie	2428,04
			1388	1499	1434	1273	1494	1462	963	1270	1352	1370	1313	1210	Sobienie-Jeziory	mazowieckie	2427,90
			1211	1301	1398	791	885	1145	606	1278	1281	1372	1191	1211	Mykanów	śląskie	2427,80
			604	534	824	1046	942	741	861	66	378	623	1286	1212	Nowy Kawęczyn	łódzkie	2427,66
			1256	863	1522	1082	1492	1447	1039	1090	1279	1362	1373	1213	Czernichów	małopolskie	2427,49
			815	348	741	907	615	348	784	1020	1184	1238	1192	1214	Radgoszcz	małopolskie	2427,43
			904	916	1030	476	1146	1080	994	1307	1471	1511	1363	1215	Ujsoły	śląskie	2427,38
			1434	1450	1216	1366	1467	1278	1235	1355	1121	1109	1067	1216	Trojanów	mazowieckie	2426,81
			570	947	1112	873	1324	762	1140	1097	1461	1473	1219	1217	Łączna	świętokrzyskie	2426,29
			729	508	754	580	356	541	813	836	1188	218	1201	1218	Dubiecko	podkarpackie	2425,19
			1181	1255	1131	1403	1116	1380	1288	1440	1246	1136	1358	1219	Kawęczyn	wielkopolskie	2424,18
			1497	1477	1310	1492	957	1162	1437	1521	592	378	965	1220	Grabowiec	lubelskie	2423,22
35	43	90	48	84	309	160	127	130	56	31	102	163	140	1221	Suszec	śląskie	2423,19
			1364	1254	1340	1465	1402	1469	1273	1384	1462	1355	1448	1222	Koło	wielkopolskie	2422,79
			924	129	1291	649	999	1480	1047	1236	1196	942	1305	1223	Bełzec	lubelskie	2422,73
			995	1191	1318	1194	1247	1337	1342	883	1047	1110	1200	1224	Haczów	podkarpackie	2422,68
			1116	637	1245	1226	1208	1417	1291	1043	1443	1166	1231	1225	Grzegorzew	wielkopolskie	2422,56
			1440	1432	1450	1505	1533	1543	1151	1228	1228	1383	1259	1226	Hażlach	śląskie	2421,66
			313	201	279	242	465	195	1203	481	905	1240	1181	1227	Stare Kurowo	lubuskie	2421,60
			1417	1240	1031	1288	1499	1549	1277	1261	1498	1472	1294	1228	Węgierska Górka	śląskie	2420,53
			563	639	672	1068	1034	1206	1274	1479	1169	865	1290	1229	Ostaszewo	pomorskie	2420,50
			1480	1592	1549	1585	1562	1520	1218	1410	919	1315	1385	1230	Cisek	opolskie	2419,79
			1232	1470	1581	1575	1579	1546	1387	1209	1363	1450	1212	1231	Nędza	śląskie	2419,75
			911	997	285	394	117	248	597	935	1025	1026	1173	1232	Rościszewo	mazowieckie	2419,56
			1119	1436	1253	1367	1131	833	709	472	430	180	598	1233	Borzęcin	małopolskie	2418,71
			597	399	1024	853	1130	1026	1188	184	1426	1358	1283	1234	Janowice Wielkie	dolnośląskie	2417,92
			1048	537	378	244	395	303	763	651	1385	1436	1195	1235	Smyków	świętokrzyskie	2417,64
			835	792	687	687	794	1000	772	656	958	691	1090	1236	Szczawin Kościelny	mazowieckie	2417,16
			438	360	265	375	253	374	1080	1051	549	362	741	1237	Krzęcin	zachodniopomorskie	2416,86
			1221	1377	1431	1419	1294	1135	1143	1356	816	1152	1132	1238	Wohyń	lubelskie	2416,43
			1379	1245	846	1167	1031	1429	1454	1428	1482	1394	1455	1239	Biskupice	małopolskie	2416,28
			1160	774	676	1162	1353	714	1311	1477	647	844	940	1240	Lubań	dolnośląskie	2416,19
			1252	1439	1503	1513	1479	1488	1518	1445	988	1239	1109	1241	Góra Świętej Małgorzaty	łódzkie	2415,80
			1086	1561	1432	1477	1248	1349	1344	887	1000	1043	727	1242	Piątek	łódzkie	2415,68
			656	1283	362	694	683	479	551	538	1310	1368	1151	1243	Troszyn	mazowieckie	2414,21
			1036	708	503	793	923	691	741	740	810	996	1228	1244	Ręczno	łódzkie	2413,06
			1549	1545	1523	1417	1401	1443	1361	1336	1264	1310	1240	1245	Jabłonna	lubelskie	2412,93
			1483	1253	1445	1529	1276	1018	1448	1449	1122	935	849	1246	Wodzisław	świętokrzyskie	2412,43
			1576	1484	1555	1572	1564	1482	1536	1554	1342	1138	1450	1247	Wojciechów	lubelskie	2412,38
			1014	738	320	771	1508	1431	1242	1058	1223	777	1229	1248	Oleśnica	dolnośląskie	2409,99

GMINY WIEJSKIE

2001	2002	2003	2004	2005	2006	2007	2008	2009	2010	2011	2012	2013	2014	2015	Gmina	Województwo	Zamożność per capita 2015 (w zł)
			1006	688	431	763	816	989	699	1025	1085	1235	1187	1249	Policzna	mazowieckie	2409,76
			972	1182	720	927	600	793	1057	1216	811	941	1242	1250	Bielany	mazowieckie	2409,74
			1523	1415	1161	1006	1540	1514	1289	1204	1283	1477	1144	1251	Włodowice	śląskie	2409,58
			895	228	92	675	106	26	1415	1271	847	913	919	1252	Rutka-Tartak	podlaskie	2409,19
			644	924	988	1084	1121	1410	1294	1294	1320	1464	868	1253	Markowa	podkarpackie	2408,71
			1456	1544	1203	962	988	1114	1546	1530	1194	1305	1377	1254	Wojciechowice	świętokrzyskie	2408,59
			1560	1034	1100	1407	729	210	692	1269	538	555	1390	1255	Klukowo	podlaskie	2408,57
			251	340	85	301	293	238	1135	1379	313	817	1410	1256	Srokowo	warmińsko-mazurskie	2408,02
			1062	1258	1345	1211	787	360	90	573	445	395	991	1257	Radymno	podkarpackie	2407,62
			1063	1373	1346	1175	1432	1067	959	955	1359	1346	1236	1258	Lubień	małopolskie	2407,21
			629	860	554	502	553	671	604	1150	1115	543	1145	1259	Zaręby Kościelne	mazowieckie	2407,12
			1435	1520	1456	1183	1502	1455	1104	1247	1476	1418	1121	1260	Tomice	małopolskie	2406,62
			886	750	1085	743	682	1150	790	909	1293	1493	1245	1261	Konopiska	śląskie	2406,13
			757	1130	1199	1088	1307	595	1410	982	1131	917	1232	1262	Besko	podkarpackie	2405,93
			1002	408	843	1227	1333	499	201	181	211	734	338	1263	Bałtów	świętokrzyskie	2405,84
			1051	1404	733	1489	1457	1351	1303	1217	949	790	1269	1264	Żarnowiec	śląskie	2405,69
			949	1186	1382	1350	1417	1221	1299	1243	1297	1246	1220	1265	Gać	podkarpackie	2404,48
			760	965	702	532	279	227	899	849	796	695	1126	1266	Kozłowo	warmińsko-mazurskie	2404,42
			741	418	839	692	889	930	701	208	635	927	691	1267	Żołyńa	podkarpackie	2403,79
			354	243	314	174	441	165	795	613	744	990	1257	1268	Janowiec Kościelny	warmińsko-mazurskie	2403,41
			739	918	1384	1344	1273	1501	1482	1083	1139	1201	1190	1269	Blizanów	wielkopolskie	2403,12
			685	1009	914	1096	734	948	1165	1118	366	796	1018	1270	Jabłoń	lubelskie	2402,79
			659	711	618	460	973	655	723	923	1343	1308	1239	1271	Łopuszno	świętokrzyskie	2402,38
			1416	931	1143	1103	1093	447	903	1181	1429	1367	1009	1272	Jeziorzany	lubelskie	2402,10
			372	432	417	519	268	409	1401	1290	583	504	1287	1273	Godkowo	warmińsko-mazurskie	2402,09
			1512	1359	1137	1433	226	600	1508	1505	1185	1374	1098	1274	Pacanów	świętokrzyskie	2401,65
			678	529	384	914	645	647	1462	1437	1204	1209	1334	1275	Wąpielsk	kujawsko-pomorskie	2401,00
			1546	1491	1106	1360	1284	1088	1321	1221	1158	882	953	1276	Igołomia-Wawrzeńczyce	małopolskie	2399,84
			989	825	894	852	823	781	902	596	218	750	1474	1277	Laszki	podkarpackie	2399,70
			1597	1501	1577	1568	1566	1445	1392	1429	1242	1519	1465	1278	Komprachcice	opolskie	2399,13
			947	1092	484	1420	1147	1166	1339	1413	576	816	959	1279	Rokitno	lubelskie	2395,44
			607	1333	1002	1517	1441	1491	896	944	548	678	809	1280	Walce	opolskie	2395,40
			1544	1586	1574	1533	1578	1581	1460	891	1528	1538	1120	1281	Gaszowice	śląskie	2394,20
			1216	910	1122	1275	1193	275	787	1169	915	875	1066	1282	Janów	podlaskie	2393,24
			1567	1523	1471	1493	1550	1470	1307	1037	1179	1385	1394	1283	Łańcut	podkarpackie	2393,15
			1191	1251	1077	1282	1527	1554	155	870	1446	1419	1172	1284	Gorzyce	podkarpackie	2392,65
			516	1205	1275	561	897	1138	1306	1424	1390	1437	1481	1285	Mrażowo	warmińsko-mazurskie	2392,57
			106	154	183	218	113	95	345	1180	252	394	993	1286	Lelkowo	warmińsko-mazurskie	2392,43
			1387	794	660	1110	930	809	1129	1492	1344	1301	1461	1287	Wyrzyki	lubelskie	2391,64
			1276	1267	1167	864	310	940	1119	1397	551	1007	1308	1288	Jarczów	lubelskie	2391,50
			1108	895	1374	1072	347	290	1187	835	1099	1338	1382	1289	Rytwiany	świętokrzyskie	2391,06
			1558	1427	1375	1389	1277	1332	1545	1560	1563	1148	1362	1290	Sanok	podkarpackie	2390,75
			1398	483	1254	1311	1220	141	269	735	1452	1263	1048	1291	Oleśnica	świętokrzyskie	2390,47
			1126	927	784	912	932	969	878	772	934	1161	1258	1292	Gniewoszków	mazowieckie	2390,23
			1084	1410	1550	1486	1489	1511	1362	1316	697	820	1250	1293	Fajstławice	lubelskie	2390,04
			1132	1396	1258	1209	1226	1234	872	1096	1260	1391	1302	1294	Dynów	podkarpackie	2389,61
			881	458	153	796	431	1087	1445	1331	786	951	1150	1295	Irządze	śląskie	2389,54
			964	817	932	930	1269	865	1156	1323	1211	1114	1408	1296	Żyraków	podkarpackie	2389,33

2001	2002	2003	2004	2005	2006	2007	2008	2009	2010	2011	2012	2013	2014	2015	Gmina	Województwo	Zamożność per capita 2015 (w zł)
			844	384	719	434	654	251	1347	966	1289	1271	1449	1297	Czarna	podkarpackie	2388,83
			1476	1481	1487	1528	1535	1555	1323	1370	1530	1514	1424	1298	Opatów	śląskie	2388,38
			1056	1197	822	886	514	878	626	937	1172	953	1254	1299	Jedlińsk	mazowieckie	2388,09
			1047	1338	1370	1163	1477	1299	1382	1076	1224	1366	1342	1300	Mirzec	świętokrzyskie	2387,42
			1061	1089	1105	964	1355	1330	1239	1031	1386	1323	705	1301	Lisia Góra	małopolskie	2385,79
			1174	1336	1465	1377	890	1072	1507	1394	873	898	1298	1302	Oporów	łódzkie	2384,89
			1411	1529	1542	1378	1283	643	1196	1447	729	653	946	1303	Mircze	lubelskie	2384,42
			903	1063	866	804	793	966	1343	1310	1006	1269	1188	1304	Siedliszcze	lubelskie	2384,37
			1322	1299	1120	1269	1393	1363	1213	1388	1523	1345	1023	1305	Jedlnia-Letnisko	mazowieckie	2384,30
			1187	1252	1239	1352	1348	1184	1041	1109	1449	1443	1237	1306	Gidle	łódzkie	2384,07
			1304	1391	875	1149	1296	885	1175	1408	1491	1489	1371	1307	Łaskarzew	mazowieckie	2382,71
			1299	358	1108	1231	1132	1023	1073	1082	1378	1173	962	1308	Sochocin	mazowieckie	2382,45
			275	589	296	156	180	240	733	492	532	929	864	1309	Jemielno	dolnośląskie	2381,86
			692	1040	1234	184	1295	1249	1116	1026	1230	1455	1054	1310	Hyżne	podkarpackie	2381,86
			1485	1360	1322	784	489	842	1032	1372	1215	989	1330	1311	Godziszów	lubelskie	2381,22
			1042	1227	963	946	871	963	1069	1229	1373	1356	1277	1312	Łużna	małopolskie	2380,80
			928	1005	1320	949	898	1097	751	523	1147	1316	1198	1313	Kamieniec Ząbkowicki	dolnośląskie	2380,74
			1337	1532	1117	961	760	404	366	974	1364	1106	1270	1314	Szerzyny	podkarpackie	2380,03
			593	857	1067	1277	745	309	1112	1441	966	985	1084	1315	Waśniów	świętokrzyskie	2377,41
			905	917	1135	509	940	1146	1251	1407	1171	1037	1111	1316	Stoszowice	dolnośląskie	2377,04
			806	1343	1568	1408	1067	1091	1153	1484	835	742	1431	1317	Telatyn	lubelskie	2376,44
			1521	1418	1070	1334	1291	931	1483	1498	926	928	1445	1318	Krynice	lubelskie	2375,02
			1517	1542	1496	1518	1279	1420	1272	1202	1059	1293	1482	1319	Dzwola	lubelskie	2374,95
			1528	1548	1538	1503	1531	1376	1443	1178	1111	1325	1273	1320	Niedzwica Duża	lubelskie	2374,36
			1290	1230	1180	1242	1395	1541	1379	1349	1475	1512	1472	1321	Niemce	lubelskie	2373,88
			1089	1012	906	882	971	481	846	1041	1106	492	801	1322	Serokomla	lubelskie	2373,83
			697	955	832	1098	1169	695	1322	1369	1431	1259	1071	1323	Pawłów	świętokrzyskie	2372,55
			1333	1472	1532	1446	1358	1297	1548	1433	748	675	1194	1324	Rybczewice	lubelskie	2371,69
			684	447	582	535	631	877	494	950	1366	1411	1420	1325	Krzywca	podkarpackie	2371,28
			330	1298	1019	1014	920	444	1378	1132	1268	1524	1554	1326	Hanna	lubelskie	2370,73
			1399	1483	1317	1445	1454	1544	1433	1391	1544	1510	1416	1327	Poświętne	mazowieckie	2370,33
			191	653	1045	1062	677	675	1083	1346	1502	1332	838	1328	Gruta	kujawsko-pomorskie	2368,85
			789	1160	1204	819	1366	1370	1011	1004	1075	908	1205	1329	Serniki	lubelskie	2367,10
			1251	914	1350	1295	1267	1343	1368	1481	1248	789	1152	1330	Słupca	wielkopolskie	2365,31
			857	1159	306	584	666	545	257	353	665	32	331	1331	Wierzchowo	zachodniopomorskie	2363,41
			1403	889	1274	1495	1328	1303	1305	1405	1361	1343	1391	1332	Koniusza	małopolskie	2362,85
			1389	1416	1535	880	1445	1566	1479	1277	1554	1412	1309	1333	Dębe Wielkie	mazowieckie	2362,29
			1222	1052	895	702	1144	824	1035	1330	1094	744	1209	1334	Rogóżno	kujawsko-pomorskie	2362,23
			880	572	551	759	647	734	1256	949	1238	970	816	1335	Santok	lubuskie	2362,21
			1120	1065	274	408	494	740	1436	1335	1190	1377	1337	1336	Krasnopol	podlaskie	2361,94
			1167	1148	646	1019	1271	800	1331	1435	1276	1485	1333	1337	Górno	świętokrzyskie	2361,93
			351	1035	171	669	472	470	233	385	900	1221	1234	1338	Odrzywół	mazowieckie	2361,70
			1099	672	1280	1460	1336	1163	1056	1371	1430	1406	1372	1339	Lubsza	opolskie	2359,82
			580	279	762	423	331	1301	1302	1239	1376	1314	1127	1340	Padew Narodowa	podkarpackie	2359,76
			1482	1323	606	1033	538	719	718	862	1055	926	1251	1341	Repki	mazowieckie	2359,63
			1550	1557	1551	1500	1526	1552	1464	1467	1536	1486	1404	1342	Goleszów	śląskie	2358,88
			1503	1487	1354	1200	756	709	1048	1238	1553	1471	1364	1343	Raba Wyżna	małopolskie	2358,85
			295	908	1306	681	1030	159	1050	595	818	1147	1179	1344	Sidra	podlaskie	2357,33

GMINY WIEJSKIE

2001	2002	2003	2004	2005	2006	2007	2008	2009	2010	2011	2012	2013	2014	2015	Gmina	Województwo	Zamożność per capita 2015 (w zł)
			1316	1398	1416	1414	1488	400	1473	1268	1538	1505	1370	1345	Miedziana Góra	świętokrzyskie	2355,91
			621	1161	1231	1025	792	864	840	684	950	1337	1284	1346	Nozdrzec	podkarpackie	2355,90
			984	870	883	816	636	463	1084	1175	564	901	1471	1347	Radomin	kujawsko-pomorskie	2355,82
			626	766	911	256	1161	1403	1060	721	732	840	942	1348	Krasnystaw	lubelskie	2355,01
			1210	1097	995	536	477	1004	1424	1195	1411	1425	1292	1349	Czermin	wielkopolskie	2354,73
			1281	1297	1501	1421	1405	1320	1510	1501	770	809	1255	1350	Łopiennik Górny	lubelskie	2353,56
			1378	1442	1174	332	189	1261	1502	1019	967	1375	357	1351	Nowy Dwór	podlaskie	2353,39
			912	128	744	851	579	962	1493	1154	1282	1278	1047	1352	Sztabin	podlaskie	2353,26
			1487	1514	1483	1453	1396	1083	1504	1499	1537	1528	1444	1353	Sadki	kujawsko-pomorskie	2352,96
			1025	182	176	996	908	795	1012	995	955	982	908	1354	Tarnawatka	lubelskie	2352,95
			1315	991	333	1048	776	1174	1066	1198	1270	1392	1459	1355	Sterdyń	mazowieckie	2352,74
			1397	1346	1327	1382	1274	1064	1494	1456	730	802	1261	1356	Branice	opolskie	2352,74
	79		1258	1419	1136	316	1185	742	977	743	1151	933	1399	1357	Koszyce	małopolskie	2352,62
			1444	1411	1412	1305	1491	1081	887	972	1046	690	693	1358	Milejów	lubelskie	2352,33
			1223	1295	1187	1238	775	1290	1090	880	1187	1276	1094	1359	Łądek	wielkopolskie	2348,94
			1111	1265	838	992	1017	920	974	1237	1271	1260	1268	1360	Lipowiec Kościelny	mazowieckie	2348,75
			1555	1572	1544	1549	1330	1328	1565	1545	834	719	1354	1361	Krzczonów	lubelskie	2348,62
			1449	1379	1151	1053	1250	1382	1373	1475	1021	950	1307	1362	Grębków	mazowieckie	2347,57
			1141	1328	1575	1161	1496	1407	1496	1402	1410	1231	1328	1363	Spiczyn	lubelskie	2346,72
			510	587	526	825	567	722	1240	1317	813	860	1274	1364	Papowo Biskupie	kujawsko-pomorskie	2345,33
			1448	1243	1390	1383	1415	1528	1561	1519	1239	1478	1501	1365	Wąwolnica	lubelskie	2345,19
			1514	1048	1559	1570	1573	1317	1416	1411	1552	1506	1318	1366	Siemiatycze	podlaskie	2344,91
			1451	1178	860	1452	1238	1195	1241	802	984	107	1069	1367	Michałów	świętokrzyskie	2344,91
			1204	1257	878	790	1258	1144	648	1066	960	1182	1350	1368	Fryszak	podkarpackie	2343,24
			716	1070	1368	725	801	1010	1170	1194	670	585	807	1369	Komarów-Osada	lubelskie	2343,10
			422	69	1304	970	1026	980	1298	1403	1425	1441	1520	1370	Klimontów	świętokrzyskie	2342,97
			622	414	337	361	194	413	1044	1091	613	863	1280	1371	Kętrzyn	warmińsko-mazurskie	2342,74
			1294	970	1395	1565	1522	1559	1490	1354	1456	1444	1052	1372	Przeciszów	małopolskie	2342,64
			1492	1357	1470	1573	1483	1463	1330	1266	1199	1501	1473	1373	Świlcza	podkarpackie	2342,38
			1491	679	1012	1049	1241	1190	1497	1374	1531	1495	1266	1374	Skórzec	mazowieckie	2342,34
			1239	1316	1360	1461	1201	1456	1279	1389	1533	1467	931	1375	Rogów	łódzkie	2341,73
			868	188	372	1406	1334	1056	1377	1455	1189	943	1165	1376	Białopole	lubelskie	2341,43
			1531	1285	1091	1113	1272	893	960	807	1191	905	318	1377	Strachówka	mazowieckie	2341,29
			1249	638	1490	1430	1049	1433	1570	1480	664	1165	794	1378	Boćki	podlaskie	2340,61
			1008	1061	957	1448	1397	1379	1421	1399	1403	1452	1075	1379	Tarłów	świętokrzyskie	2340,48
			1156	1183	889	874	1041	811	990	577	784	1382	1346	1380	Raniżów	podkarpackie	2338,92
			849	1330	1103	980	1000	982	657	776	1041	1073	1296	1381	Żytno	łódzkie	2338,76
			1131	726	856	703	711	1086	1217	1135	1381	1403	1447	1382	Gorlice	małopolskie	2338,60
			461	417	284	920	714	598	888	1232	470	193	639	1383	Żmudź	lubelskie	2338,18
			671	337	236	120	616	237	541	715	1333	1468	1344	1384	Harasiuki	podkarpackie	2337,10
			1376	1204	743	1007	928	995	1166	931	1153	1361	1348	1385	Nowy Żmigród	podkarpackie	2337,06
			1596	1590	1513	1578	1536	1524	1573	1571	1570	1564	1432	1386	Głowno	łódzkie	2336,99
			939	1084	826	797	484	645	1091	1021	1062	1180	1226	1387	Stupsk	mazowieckie	2335,99
			999	801	873	578	617	668	771	981	1308	1482	1418	1388	Chlewiska	mazowieckie	2335,57
			1241	1412	1554	1484	1448	1521	1498	1459	1098	1264	1357	1389	Adamów	lubelskie	2333,65
			1334	1145	1034	875	874	1260	1097	970	916	1297	1406	1390	Dębowiec	podkarpackie	2333,55
			1150	1335	1366	1276	1011	1178	1486	1496	1357	1184	783	1391	Kutno	łódzkie	2332,86
			1069	1113	1312	1482	1528	1465	1363	1326	1396	614	640	1392	Bochnia	małopolskie	2332,80

2001	2002	2003	2004	2005	2006	2007	2008	2009	2010	2011	2012	2013	2014	2015	Gmina	Województwo	Zamożność per capita 2015 (w zł)
			1473	1329	1410	1520	1563	1579	1525	1513	1515	1533	1513	1393	Kościelec	wielkopolskie	2331,46
			1038	1082	1237	1261	1249	654	935	1089	1453	1527	1480	1394	Szaflary	małopolskie	2330,99
			1219	1158	1391	1232	1342	1060	1092	1264	1170	1175	1368	1395	Chynów	mazowieckie	2330,83
			935	1046	1186	1240	1230	1286	1249	1223	1208	1353	1470	1396	Korczyna	podkarpackie	2328,85
			943	1027	1397	1298	1303	1307	1338	1343	1071	1296	1486	1397	Sitno	lubelskie	2327,34
			1110	1264	1183	981	659	873	679	774	683	937	1374	1398	Grodzisk	podlaskie	2326,36
			1169	563	340	742	1313	1300	691	770	1233	829	1184	1399	Secemin	świętokrzyskie	2325,89
			841	713	975	449	1102	785	1456	1098	1516	697	1438	1400	Tuszów Narodowy	podkarpackie	2324,64
			1237	622	216	348	41	326	392	635	1377	537	1518	1401	Szulborze Wielkie	mazowieckie	2322,49
			1034	1288	1466	1395	1386	1310	1254	452	375	839	1155	1402	Werbkowice	lubelskie	2322,18
			1105	732	196	866	1071	706	991	1263	1232	1032	1118	1403	Boguty-Pianki	mazowieckie	2322,00
			1289	1518	1528	697	1231	1461	1351	1483	1455	1102	979	1404	Końskowola	lubelskie	2321,22
			537	285	1022	958	544	888	1539	1286	842	954	890	1405	Warnice	zachodniopomorskie	2321,15
			1393	1414	1242	1310	1375	1414	1466	1382	1380	1335	1412	1406	Niebylec	podkarpackie	2319,54
			368	1064	78	833	849	872	1426	1500	1109	997	1403	1407	Przesmyki	mazowieckie	2318,66
			1325	1369	1111	1170	1268	1042	971	808	1159	1222	1112	1408	Leżajsk	podkarpackie	2317,51
			1535	1441	665	718	891	669	1189	1464	1487	1386	1400	1409	Chotcza	mazowieckie	2317,37
			1104	1311	1467	972	1388	328	1531	1504	1520	1518	1496	1410	Kłodzko	dolnośląskie	2316,80
			816	1274	929	993	910	1136	1404	1417	1080	484	1193	1411	Dorohusk	lubelskie	2315,83
			1557	395	1308	1358	1264	1112	1528	1491	1375	1390	1095	1412	Olszówka	wielkopolskie	2313,76
			1277	735	1240	1106	1239	1408	1449	1416	1524	1491	1453	1413	Fabianki	kujawsko-pomorskie	2313,58
			1142	1286	1173	1469	1080	1377	1369	1344	1146	1234	1464	1414	Grabów	łódzkie	2313,22
			762	999	1451	1230	1337	1402	1134	1139	1102	1319	1462	1415	Chłopice	podkarpackie	2311,31
			810	599	322	758	314	572	1320	1514	1459	1354	1360	1416	Bytoń	kujawsko-pomorskie	2311,28
			1404	1129	1502	1188	1174	1096	1459	1510	1022	1169	1347	1417	Hrubieszów	lubelskie	2310,30
			832	734	964	777	604	894	1434	1466	1009	1317	1426	1418	Osięciny	kujawsko-pomorskie	2309,16
			1318	1564	1293	900	1357	1132	1488	1518	1451	1214	1463	1419	Szelków	mazowieckie	2308,25
			961	1468	1337	1339	1256	1444	1182	1328	1367	983	1430	1420	Krzemieniewo	wielkopolskie	2308,19
			1072	957	1339	1222	1216	1108	1418	1364	1370	1364	1395	1421	Wińsko	dolnośląskie	2307,74
			788	1276	1142	869	1413	1405	1304	1414	1358	1502	1388	1422	Susiec	lubelskie	2306,69
			954	85	779	660	1179	1214	1065	1205	1567	1475	1441	1423	Podgórzyn	dolnośląskie	2305,13
			1409	1473	1515	1499	1544	1486	1505	1373	1219	1318	1278	1424	Kurów	lubelskie	2305,10
			1548	1582	1539	1502	1549	1227	1223	1322	1495	1480	1451	1425	Lubenia	podkarpackie	2304,73
			1580	1568	1474	1463	881	867	881	801	1012	143	1074	1426	Zambrów	podlaskie	2304,44
			1321	1125	1405	1512	1365	1276	396	1099	1261	1427	1529	1427	Wilków	lubelskie	2303,42
			1586	1266	1525	1555	1569	1573	1550	1314	1391	1553	1547	1428	Wojaszówka	podkarpackie	2302,96
			1510	1207	1303	1354	1514	1437	715	904	310	368	1264	1429	Aleksandrów Kujawski	kujawsko-pomorskie	2302,65
			1479	1308	1443	1286	1157	1567	1453	1233	1534	1547	1417	1430	Radziechowy-Wieprz	śląskie	2301,20
			1005	1312	1198	1203	350	1002	1262	1000	681	946	1304	1431	Strzelce	łódzkie	2301,16
			853	840	1116	699	1001	1247	1439	260	885	1558	1536	1432	Żurawica	podkarpackie	2299,93
			1526	1150	423	1131	602	630	1568	1563	1458	1484	1319	1433	Chojnów	dolnośląskie	2299,59
			799	1430	1411	1439	1461	1361	1388	1446	1322	1410	1512	1434	Zakrzówek	lubelskie	2298,88
			538	448	508	514	341	393	1409	1381	483	674	1108	1435	Rychliki	warmińsko-mazurskie	2298,49
			1438	1438	1388	1001	1221	720	1202	1289	1541	705	1085	1436	Łomża	podlaskie	2298,00
			1382	1452	1400	1345	1380	1193	1414	1506	580	1189	1460	1437	Żółkiewka	lubelskie	2297,24
			1183	1214	952	1043	913	660	607	695	669	384	436	1438	Baranów	lubelskie	2296,28
			1234	1109	961	1030	1081	543	1352	1213	1417	1463	1423	1439	Wielopole Skrzyńskie	podkarpackie	2295,37
			1383	1485	1296	802	1033	1098	1276	599	1350	745	1168	1440	Wojcieszków	lubelskie	2294,10

GMINY WIEJSKIE

2001	2002	2003	2004	2005	2006	2007	2008	2009	2010	2011	2012	2013	2014	2015	Gmina	Województwo	Zamożność per capita 2015 (w zł)
			763	477	1171	1058	1197	1259	737	1136	961	1401	1376	1441	Starogard Gdański	pomorskie	2293,22
			1561	1455	429	1535	1509	1175	1566	1507	1198	1127	1128	1442	Kraśniczyn	lubelskie	2292,11
			1207	1348	1406	1280	1434	1271	1045	1170	1379	1092	1199	1443	Chelm	lubelskie	2288,43
			867	1558	1449	1196	1021	1075	507	1259	1368	1487	1499	1444	Kowal	kujawsko-pomorskie	2288,41
			655	1399	897	1047	483	1372	1360	1474	1527	1397	1338	1445	Zakrzew	mazowieckie	2288,16
			490	519	198	925	145	553	646	872	507	293	1011	1446	Lisewo	kujawsko-pomorskie	2286,56
			0	119	500	240	161	197	486	1140	448	517	1081	1447	Budry	warmińsko-mazurskie	2284,87
			448	1108	1347	1259	1082	921	1318	1337	1288	1483	1510	1448	Rejowiec	lubelskie	2284,16
			978	1219	1380	1356	1506	1467	1380	1230	1389	1479	1509	1449	Iwierzyce	podkarpackie	2282,79
			1292	1256	1156	1166	901	941	1524	1463	1398	1275	1244	1450	Ruda-Huta	lubelskie	2280,11
			1097	867	1392	556	1251	180	1340	1218	1278	1080	1336	1451	Zarszyn	podkarpackie	2278,32
			187	123	347	61	242	177	1078	1183	1225	1336	1422	1452	Banie Mazurskie	warmińsko-mazurskie	2275,22
			98	319	294	752	747	401	1014	978	1162	1300	1414	1453	Stary Brus	lubelskie	2274,99
			596	887	1383	788	427	751	1463	1078	385	243	1079	1454	Dołhobyczów	lubelskie	2274,91
			579	539	808	765	743	683	1266	1426	1510	1453	1393	1455	Brzuze	kujawsko-pomorskie	2274,78
			966	312	1297	990	308	841	1475	1472	989	981	1491	1456	Siennica Różana	lubelskie	2274,27
			1584	1591	1573	1574	1561	1454	1569	1534	1551	1268	561	1457	Opatowiec	świętokrzyskie	2273,52
			1486	1457	1371	1380	1451	1498	1461	1145	1438	1532	1467	1458	Miejsce Piastowe	podkarpackie	2273,51
			459	569	1283	1346	1044	1255	1171	1321	1036	776	1369	1459	Borów	dolnośląskie	2272,40
			1470	1325	962	1214	1156	1187	1093	1225	1501	1521	1516	1460	Gielniów	mazowieckie	2271,57
			1419	1444	1426	711	1327	993	1123	1253	1251	1456	1396	1461	Jodłowa	podkarpackie	2271,44
			923	1149	900	840	1436	936	1375	1196	1088	1395	1489	1462	Przyrów	śląskie	2271,38
			901	1246	1355	1181	1150	603	1111	1155	1324	769	1164	1463	Brzeźnio	łódzkie	2271,08
			873	920	1200	1002	1091	788	836	293	1165	1568	1057	1464	Gawłuszowice	podkarpackie	2270,85
			1384	1502	1477	1349	1442	1401	1444	1386	1120	1253	1479	1465	Urzędów	lubelskie	2270,60
			101	135	1492	1550	1580	1481	473	914	1243	1539	1494	1466	Wierzchosławice	małopolskie	2268,90
			1542	1527	1387	1437	1257	1017	1465	1461	804	1387	1433	1467	Moskorzew	świętokrzyskie	2268,80
			623	1516	1229	1091	1437	759	1103	1442	1540	1546	1535	1468	Jarocin	podkarpackie	2266,52
			848	462	735	814	697	1100	562	1126	1299	890	1380	1469	Krasieczyn	podkarpackie	2266,49
			1469	1556	1506	1544	1304	1432	1487	1531	1321	1242	1506	1470	Czarnocin	świętokrzyskie	2265,95
			1208	1026	1009	1236	1191	1154	1144	837	1329	1457	1477	1471	Limanowa	małopolskie	2263,72
			1139	1366	1068	988	1090	1185	1283	1297	1197	1312	1527	1472	Brzyska	podkarpackie	2263,14
			1478	264	1181	340	1572	1453	204	672	798	1141	1097	1473	Lubartów	lubelskie	2261,45
			1032	1126	1478	1451	1293	1490	1301	1511	1545	1535	1531	1474	Dębno	małopolskie	2260,52
			1539	1550	1569	1514	1543	1526	1564	1555	1548	1551	1559	1475	Dzierzkowice	lubelskie	2260,36
			1594	1551	1402	1510	1515	1513	1446	1409	891	975	1528	1476	Kraśnik	lubelskie	2257,83
			1527	1524	1494	1031	853	1246	1471	1486	1506	1567	1555	1477	Tarnowiec	podkarpackie	2257,83
			1502	1395	1309	1094	1057	1165	1372	1542	1374	1432	1564	1478	Przeworno	dolnośląskie	2257,26
			1272	1262	972	888	1222	1451	1145	1493	1564	1516	1497	1479	Biały Dunajec	małopolskie	2256,86
			843	353	1359	1394	1015	1009	1470	1489	1543	1488	1495	1480	Nurzec-Stacja	podlaskie	2256,55
			1442	805	917	1204	515	337	800	964	714	1039	1361	1481	Perlejewo	podlaskie	2256,37
			1193	1116	1393	1266	1351	1364	1537	1539	1394	1470	1493	1482	Stary Zamość	lubelskie	2254,54
			1565	722	197	1498	1314	642	1499	1535	1460	1529	1552	1483	Złota	świętokrzyskie	2253,99
			1125	1117	1307	945	1008	1409	1515	1212	1489	1559	1542	1484	Gostynin	mazowieckie	2253,14
			720	1181	810	1036	1108	882	1285	1470	1140	1258	1413	1485	Gzy	mazowieckie	2252,28
			1420	1513	1558	1547	1537	1548	1516	1432	1469	1497	1505	1486	Zamość	lubelskie	2251,40
			780	876	739	1309	1472	1335	1334	1444	1550	1552	1515	1487	Masłów	świętokrzyskie	2250,69
			1564	1510	1556	1538	1556	1570	1406	1473	1565	1562	1557	1488	Przeworsk	podkarpackie	2250,03

2001	2002	2003	2004	2005	2006	2007	2008	2009	2010	2011	2012	2013	2014	2015	Gmina	Województwo	Zamożność per capita 2015 (w zł)
			715	1023	974	576	982	839	116	716	1560	1402	1456	1489	Braniewo	warmińsko-mazurskie	2249,39
			1543	1334	1300	1467	1301	1315	1491	1378	1407	1420	1503	1490	Promna	mazowieckie	2248,38
			569	183	610	238	150	92	1018	873	701	263	482	1491	Sawin	lubelskie	2248,27
			1066	1401	1537	1534	1517	891	1346	1192	1492	1251	1485	1492	Wólka	lubelskie	2247,74
			1339	431	613	241	878	280	509	49	240	500	1125	1493	Tryńcza	podkarpackie	2247,26
			967	350	629	934	935	1242	1312	1273	1547	1515	1500	1494	Brody	świętokrzyskie	2245,06
			1228	1537	1491	1556	1418	1558	1559	1482	1555	1549	1511	1495	Strzyżewice	lubelskie	2242,29
			1477	1420	1557	1560	1529	1492	1538	1564	1508	1508	1507	1496	Trzydnik Duży	lubelskie	2242,17
			1254	1115	1508	1546	1553	1525	1535	1533	1450	1494	1469	1497	Trawniki	lubelskie	2239,81
			1338	387	482	1351	1516	688	1234	1569	1457	1555	1543	1498	Sejny	podlaskie	2239,38
			1180	1059	967	941	1094	689	1160	1301	558	476	988	1499	Nowodwór	lubelskie	2239,25
			1509	1179	561	991	955	1141	918	945	1418	1396	1352	1500	Ceranów	mazowieckie	2237,10
			1081	1174	1362	1199	1347	1280	1077	1282	1304	1243	1407	1501	Tarnów	małopolskie	2233,99
			1529	1488	1403	1100	1207	1323	1553	1559	1525	1523	1551	1502	Gościeradów	lubelskie	2231,88
			1371	1294	939	1137	1068	1118	962	821	1150	516	1214	1503	Mniów	świętokrzyskie	2231,08
			1144	1509	1586	1563	1430	1494	1042	1338	1558	1565	1428	1504	Dzierżoniów	dolnośląskie	2230,06
			791	945	797	1160	1166	771	1356	1117	713	1075	1409	1505	Horodło	lubelskie	2228,55
			674	114	310	963	1152	731	1337	555	740	261	391	1506	Uścimów	lubelskie	2228,55
			1513	1543	1433	1402	1183	1040	1177	1190	1315	1454	1487	1507	Grodzisko Dolne	podkarpackie	2228,03
			1427	1387	1536	1551	1359	1070	1530	1548	1040	1226	1525	1508	Uchanie	lubelskie	2224,27
			1020	1124	1417	1431	1539	1568	1532	1430	1464	1530	1517	1509	Krościenko Wyżne	podkarpackie	2220,03
			381	1394	1119	1456	1542	1202	1371	1450	1568	1569	1544	1510	Skarżysko Kościelne	świętokrzyskie	2216,94
			1454	1374	1349	341	1331	1199	1428	1385	1496	1545	1478	1511	Olesno	małopolskie	2214,42
			1432	846	1527	1540	1460	826	1457	1468	1247	1342	1538	1512	Lipnik	świętokrzyskie	2212,50
			1551	1466	1220	1557	1127	1207	1542	1515	1141	1299	1443	1513	Słaboszów	małopolskie	2212,10
			833	650	792	1117	1141	952	1295	1257	1439	1429	1415	1514	Lipinki	małopolskie	2209,60
			1068	1101	855	1304	1129	907	1350	1390	1026	1099	1427	1515	Sosnówka	lubelskie	2209,01
			581	798	1084	1208	675	651	1529	1557	753	830	1398	1516	Ulhówek	lubelskie	2207,14
			1468	1584	1580	1567	1554	1529	1520	1523	1419	1496	1523	1517	Radecznicza	lubelskie	2205,59
			1581	1563	1250	1425	1466	1388	1120	724	1339	728	1419	1518	Sokołów Podlaski	mazowieckie	2200,56
			1250	1304	1404	1308	1476	1294	1325	1272	1442	1526	1381	1519	Bliżyn	świętokrzyskie	2199,33
			1206	1248	1561	1542	1571	1357	1472	1532	1556	1557	1537	1520	Zaleszany	podkarpackie	2197,02
			1341	1153	1222	1252	925	681	1357	1448	1231	749	1476	1521	Radziemice	małopolskie	2196,47
			1188	1152	1452	1315	1135	607	1152	1562	1535	1556	1475	1522	Dwikozy	świętokrzyskie	2195,44
			286	441	904	713	508	546	1374	1072	1005	1140	1454	1523	Stary Targ	pomorskie	2194,61
			1090	673	955	956	983	786	1211	946	1477	1291	1383	1524	Miedzna	mazowieckie	2191,47
			971	1087	1118	892	1139	961	1037	1193	845	1077	1548	1525	Biała Podlaska	lubelskie	2190,63
			687	1225	1419	1290	1431	1503	1521	1469	1517	1554	1550	1526	Pawłosiów	podkarpackie	2187,01
			1324	1352	1287	1066	1422	1153	539	1251	1266	372	431	1527	Milejczyce	podlaskie	2180,74
			1455	1500	1421	380	281	1316	1367	1179	1286	1056	1468	1528	Wietrzychowice	małopolskie	2179,65
			750	1525	1282	1521	1361	1296	1522	1207	864	1174	1498	1529	Zakrzew	lubelskie	2179,50
			910	318	1025	893	738	619	1226	1342	1269	1134	1442	1530	Jaświły	podlaskie	2178,69
			1522	1576	1579	1587	1167	1509	1558	1565	1305	1126	1331	1531	Gorzków	lubelskie	2177,58
			1343	1521	1572	1543	1490	984	1547	1561	1473	1476	1532	1532	Sułów	lubelskie	2177,36
			1577	1539	1381	1454	1394	1434	1513	1553	1371	1503	1521	1533	Solec nad Wisłą	mazowieckie	2170,49
			1570	1567	1571	1579	1511	1035	1452	1526	1104	1543	1560	1534	Sadowie	świętokrzyskie	2167,68
			1363	1465	1413	1392	1016	998	1313	1203	776	470	820	1535	Miączyn	lubelskie	2164,05
			1380	1261	1044	311	1025	48	1430	1034	1503	1469	1556	1536	Osiek Jasielski	podkarpackie	2160,34

GMINY WIEJSKIE

2001	2002	2003	2004	2005	2006	2007	2008	2009	2010	2011	2012	2013	2014	2015	Gmina	Województwo	Zamożność per capita 2015 (w zł)
			1582	1579	1560	1580	1548	1435	1556	1544	1507	1537	1534	1537	Kozłów	małopolskie	2155,31
			1552	1223	1562	1508	1440	1439	1576	1404	1433	1285	1561	1538	Mełgiew	lubelskie	2149,41
			1365	1471	1436	1525	868	1033	1370	1093	1504	1548	1540	1539	Wysokie Mazowieckie	podlaskie	2147,38
			1101	900	1053	1035	720	1313	1534	1550	986	1433	1553	1540	Stargard Szczeciński	zachodniopomorskie	2144,04
			1433	1143	1021	1195	1350	1186	1544	1536	1387	1400	1488	1541	Borzechów	lubelskie	2130,48
			1569	1536	1455	1347	873	1327	1575	1570	1493	962	1514	1542	Radziejów	kujawsko-pomorskie	2127,33
			1500	1433	1526	1522	1560	1522	1571	1568	1494	1499	1545	1543	Izbica	lubelskie	2122,98
			917	925	1488	1530	1409	1557	1526	1383	1557	1536	1502	1544	Koźminek	wielkopolskie	2122,19
			1373	1344	1461	1450	1463	1475	1549	1540	1360	1270	1522	1545	Trzeszczany	lubelskie	2097,20
			957	852	1401	1281	1261	433	1450	1537	861	1379	1558	1546	Wojślawice	lubelskie	2093,65
			1030	1107	1206	1301	685	1057	1503	1524	1354	1423	1549	1547	Pacyna	mazowieckie	2086,67
			706	1277	1547	1330	1412	1305	1427	1412	979	1416	1533	1548	Rachanie	lubelskie	2085,36
			1461	1511	1290	1481	1199	1416	1512	1547	1526	1563	1566	1549	Gręboszów	małopolskie	2080,12
			1598	1589	1585	1577	1546	1574	1562	1558	1539	1550	1541	1550	Tomaszów Lubelski	lubelskie	2066,50
			1243	1388	1134	1515	163	1121	1501	1546	1542	1561	1562	1551	Bolesław	małopolskie	2062,35
			1541	1190	1504	1511	1354	1392	1540	1552	1521	1290	1539	1552	Goraj	lubelskie	2051,27
			1275	878	519	1361	1237	1203	339	1415	1284	454	999	1553	Szczurowa	małopolskie	2041,16
			679	567	1010	1381	829	1099	1386	1487	1051	1398	1530	1554	Dziadkowice	podlaskie	2029,04
			1583	1588	1495	1586	1557	1289	1563	1556	1369	1504	1546	1555	Bejsce	świętokrzyskie	2027,88
			1366	1538	1514	1427	1377	1265	753	1527	1488	1525	1563	1556	Jarosław	podkarpackie	2025,86
			1291	1057	1582	1566	1521	1386	1560	1567	1561	1407	1526	1557	Samorzec	świętokrzyskie	2009,29
			1154	1085	898	1326	1265	1329	1517	1520	1465	391	1166	1558	Dubienka	lubelskie	1979,07
			1590	1575	1566	746	954	140	1551	1566	1571	1570	1565	1559	Jasło	podkarpackie	1975,09
			509	1162	899	1133	875	3	884	594	168	377	967	1560	Podedwórze	lubelskie	1971,93
			1359	1456	1548	1473	1177	1215	1527	1543	1448	992	1425	1561	Nielisz	lubelskie	1955,38
			919	1314	1429	1398	1332	1143	997	1164	1423	426	1158	1562	Zapolice	łódzkie	1941,03
36	28	91	60	451	507	471	545	950	93	111	145	59	76	1563	Mszana	śląskie	1709,91